

## Hand- und Elektrostempel





Das 1913 von Ernst Reiner gegründete Familienunternehmen mit Sitz in Furtwangen im Schwarzwald präsentiert sich heute mit den drei Unternehmensbereichen Stempel, Scanner und Präzisionsteile.

REINER zählt zu den Marktführern von Metallstempeln in Europa sowie von OCR-Druck- und Scan-Systemen in Deutschland.

200 motivierte und qualifizierte Mitarbeiterinnen und Mitarbeiter entwickeln und produzieren nach höchsten Qualitätsstandards. Neue Technologien sowie moderne Produktionsanlagen ermöglichen eine wirtschaftliche und hochpräzise Fertigung.

Mit mehr als 60 nationalen und internationalen Vertretungen sowie den drei Tochtergesellschaften REINER SCT, IP Systeme und Horray ist REINER in Europa auf allen wichtigen Schlüsselmärkten vertreten.

Ob Industrie, öffentliche Verwaltung oder Banken – REINER-Produkte werden überall eingesetzt!

# Index

	<b>Seite</b>
<b>Handstempel</b>	04
Übersicht REINER Handstempel	05 - 07
Übersicht allgemeine technische Daten	08 - 09
Aufbau von REINER Numeroteuren und Datumstempeln	10 - 11
Numeroteure	12 - 15
Datum-Numeroteure	15 - 16
Numeroteure mit Textplatte	16 - 17
Datum-Numeroteure mit Textplatte	18 - 19
Datumstempel	19
Datumstempel mit Textplatte	20 - 23
Uhrzeitstempel mit Textplatte	23
Poststempel	24
Postrollstempel	25
Poststempelkissen	25
Farbkissen für Handstempel	26
Stempelfarben	27
Rädertabelle für Spezialanfertigungen	28
Spezialabdrucke	29
<b>Elektrostempel</b>	30
Übersicht REINER Elektrostempel	31
Übersicht allgemeine technische Daten	32 - 33
<i>speed-i-Jet 798 – Der Mobile...</i>	34 - 35
<i>jetStamp 790/791/792 – Der Flexible...</i>	36 - 37
REINER 940 – Der Kennzeichnungsspezialist...	38 - 39
<i>jetStamp graphic 970 – Der Universelle...</i>	40 - 41
ChronoDater 920/922/925 – Der Zeitspezialist...	42 - 43
REINER 880 – Das Multitalent...	44 - 45
REINER 510 – Der Allrounder...	46 - 47
timeStamp 131 – Der Vorteilhafte...	48 - 49
Zubehör	50
Geschäftsbedingungen	51

# Handstempel









# Übersicht REINER Handstempel

			Seite																				
<b>Aufbau von REINER Numeroteuren und Datumstempel</b>			10 - 11																				
Numeroteure	Modell	Abdruckbeispiele	Seite																				
	B6	<b>1 2 3 4 5 6</b>	12																				
	B6K	<b>1 2 3 4 5 6</b>	12																				
	B2	<b>1 2 3 4 5 6</b>	13																				
	C1	<b>1 2 3 4 5 6 7 8 9 0</b>	13																				
	CK	<b>1 2 3 4 5 6</b>	14																				
	C	<b>1 2 3 4 5 6</b>	14																				
	C1S/CS	<b>HL-0491-123456</b>	15																				
Datum-Numeroteure	Modell	Abdruckbeispiele	Seite																				
	9	<b>20.JAN.2023*123456</b>	15																				
	ND6K	<b>1 2 3 4 5 6 23. DEC 18</b>	16																				
Numeroteure mit Textplatte	Modell	Abdruckbeispiele	Seite																				
	D28bN	<div style="border: 1px solid black; padding: 5px; width: fit-content;">           BLZ. 790 691 50            Kto.-            Nr. <b>5 6 7 8 9 0</b>            Raiffeisenbank Gemünden            97737 Langenprozelten         </div>	16																				
	N41a	<table border="1" style="width: 100%; text-align: center;"> <tr> <td>Secteur</td> <td></td> <td></td> <td></td> </tr> <tr> <td colspan="4"><b>3 4 5 6 7 8</b></td> </tr> <tr> <td>Dépôt</td> <td></td> <td>Remb.</td> <td></td> </tr> </table>	Secteur				<b>3 4 5 6 7 8</b>				Dépôt		Remb.		17								
Secteur																							
<b>3 4 5 6 7 8</b>																							
Dépôt		Remb.																					
	N53a	<table border="1" style="width: 100%; text-align: center;"> <tr> <td>PL</td> <td>H.O.</td> <td>St.W.</td> <td>W.W.</td> <td>B.W.</td> </tr> <tr> <td></td> <td colspan="3"><b>1 2 3 4 5 6</b></td> <td>St.B.</td> </tr> <tr> <td>KB</td> <td colspan="3">Route To</td> <td>RL</td> </tr> <tr> <td>BL Ru</td> <td>BL Ha</td> <td>EL</td> <td>ES</td> <td>KF</td> </tr> </table>	PL	H.O.	St.W.	W.W.	B.W.		<b>1 2 3 4 5 6</b>			St.B.	KB	Route To			RL	BL Ru	BL Ha	EL	ES	KF	17
PL	H.O.	St.W.	W.W.	B.W.																			
	<b>1 2 3 4 5 6</b>			St.B.																			
KB	Route To			RL																			
BL Ru	BL Ha	EL	ES	KF																			

# Übersicht REINER Handstempel

Datum-Numeroteure mit Textplatte	Modell	Abdruckbeispiele	Seite						
	DN41a	<table border="1"> <tr> <td>DATE:</td> <td>JOURNAL No:</td> </tr> <tr> <td>08.FEB.18</td> <td>34567</td> </tr> <tr> <td colspan="2">COMPTABILISE</td> </tr> </table>	DATE:	JOURNAL No:	08.FEB.18	34567	COMPTABILISE		18
DATE:	JOURNAL No:								
08.FEB.18	34567								
COMPTABILISE									
	DN53a	<table border="1"> <tr> <td><b>kranz</b> Bremen</td> </tr> <tr> <td>12345 28.04.18</td> </tr> <tr> <td>WARENEINGANG ANNAHME unter Vorbehalt</td> </tr> </table>	<b>kranz</b> Bremen	12345 28.04.18	WARENEINGANG ANNAHME unter Vorbehalt	18			
<b>kranz</b> Bremen									
12345 28.04.18									
WARENEINGANG ANNAHME unter Vorbehalt									
	DN65a	<table border="1"> <tr> <td colspan="2">OFFICE SUPPLIES CO.</td> </tr> <tr> <td>567890</td> <td>A B 28.FEB.2018</td> </tr> <tr> <td>DEBIT</td> <td>CREDIT</td> </tr> </table>	OFFICE SUPPLIES CO.		567890	A B 28.FEB.2018	DEBIT	CREDIT	19
OFFICE SUPPLIES CO.									
567890	A B 28.FEB.2018								
DEBIT	CREDIT								
Datumstempel	Modell	Abdruckbeispiel	Seite						
	D28	20.SEP.2018	19						
Datumstempel mit Textplatte	Modell	Abdruckbeispiele	Seite						
	D28b	<table border="1"> <tr> <td>Eingegangen</td> </tr> <tr> <td>20.JAN.2018</td> </tr> <tr> <td>Erl.:.....</td> </tr> </table>	Eingegangen	20.JAN.2018	Erl.:.....	20			
Eingegangen									
20.JAN.2018									
Erl.:.....									
	D28c		20						
	D280	<table border="1"> <tr> <td><b>K. Homzweg</b></td> </tr> <tr> <td>23.12.2020</td> </tr> <tr> <td><b>00800 Maina</b></td> </tr> </table>	<b>K. Homzweg</b>	23.12.2020	<b>00800 Maina</b>	21			
<b>K. Homzweg</b>									
23.12.2020									
<b>00800 Maina</b>									
	D41	<table border="1"> <tr> <td>Deutsche Bank AG</td> </tr> <tr> <td>29.DEZ.2018</td> </tr> <tr> <td>Anl.:</td> </tr> </table>	Deutsche Bank AG	29.DEZ.2018	Anl.:	21			
Deutsche Bank AG									
29.DEZ.2018									
Anl.:									

Datumstempel mit Textplatte	Modell	Abdruckbeispiele	Seite
	D53		22
	D53V		22
	D65		23
Uhrzeitstempel mit Textplatte	Modell	Abdruckbeispiel	Seite
	D53Z		23
Poststempel	Modell	Abdruckbeispiele	Seite
	26		24
	242		24
Postrollstempel	Modell	Abdruckbeispiele	Seite
	130		25
Poststempelkissen			Seite
	123		25

# Übersicht allgemeine technische Daten

Stempelmodell	Stempelt Nummer	Stempelt Datum	Stempelt Text	Ziffernstellen Rädermaterial	Automatische Räderschaltung
B6/B6K Numeroteure	•			6 Druckguss	5 Stellen von rechts
B2 Numeroteur	•			6 Druckguss	4 Stellen von rechts
C1 Numeroteur	•			7 und mehrstellig Druckguss	4 Stellen von rechts
CK Numeroteur	•			6 und mehrstellig, Druckguss mit aufvulkanisierten Kautschukziffern	4 Stellen von rechts
C Numeroteur	•			6 und mehrstellig Stahl	4 Stellen von rechts
C1S/CS Numeroteure	•			Sonderausführung mit individueller Räderkombination C1S: Druckguss CS: Stahl	4 Stellen von rechts
9 Datum-Numeroteur	•	•		6 Druckguss	Nummer: 4 Stellen von rechts Datum: stiftverstellbar
ND6K Datum-Numeroteur	•	•		6 Druckguss	Nummer: 5 Stellen von rechts Datum: stiftverstellbar
D28bN Numeroteur mit Textplatte	•		•	6 Druckguss	4 Stellen von rechts
N41a Numeroteur mit Textplatte	•		•	6 Druckguss	4 Stellen von rechts
N53a Numeroteur mit Textplatte	•		•	6 Druckguss	4 Stellen von rechts
DN41a Datum-Numeroteur mit Textplatte	•	•	•	5 (6) Druckguss	Nummer: 4 Stellen von rechts Datum mit Schalttaste einstellbar
DN53a Datum-Numeroteur mit Textplatte	•	•	•	5 (6) Druckguss	Nummer: 4 Stellen von rechts Datum mit Schalttaste einstellbar
DN65a Datum-Numeroteur mit Textplatte	•	•	•	6 (7) Druckguss	Nummer: 4 Stellen von rechts Datum mit Schalttaste einstellbar
D28 Datumstempel		•		Druckguss	Datum mit Schalttaste einstellbar
D28b/D28c Datumstempel mit Textplatte		•	•	Druckguss	D28b: Datum mit Schalttaste einstellbar D28c: Datum stiftverstellbar
D280 Datumstempel mit Textplatte		•	•	Kunststoff (Delrin)	Datum mit Schalttaste einstellbar
D41 Datumstempel mit Textplatte		•	•	Druckguss	Datum mit Schalttaste einstellbar
D53 Datumstempel mit Textplatte		•	•	Druckguss	Datum mit Schalttaste einstellbar
D53V Datumstempel mit Textplatte		•	•	Druckguss	Datum mit Rändelräder einstellbar
D65 Datumstempel mit Textplatte		•	•	Druckguss	Datum mit Schalttaste einstellbar
D53Z Uhrzeitstempel mit Textplatte		•	•	Druckguss	Datum mit Schalttaste einstellbar Uhrzeit mit Schalttaste einstellbar
26 Postdatumstempel		•	•	Stahl	stiftverstellbar
242 Postdatumstempel		•	•	Stahl	stiftverstellbar
130 Postrollstempel		•	•	Stahl	stiftverstellbar



Schaltung	Zifferngröße	Schriftart Nummer	Schriftart Datum	Textplatte	Seite
0x, 1–6x, 12x, 20x	4,5 mm/5,5 mm	Antiqua/Block Arabisch/Iranisch			12
0x, 1–4x	3,5 mm/4,5 mm/5,5 mm	Antiqua/Block			13
0x, 1–4x	3,5 mm/4,5 mm/5,5 mm	Antiqua/Block			13
0x, 1–4x	4,5 mm/5,5 mm/6,5 mm	Block			14
0x, 1–4x	2,0 mm nur Block/3,0 mm/ 3,5 mm/4,5 mm/5,5 mm/6,5 mm	Antiqua/Block Arabisch/Iranisch			14
0x, 1–4x oder Sonderschaltung	C1S = 3,5 mm/4,5 mm/5,5 mm CS = 2,0 mm/3,0 mm/3,5 mm/ 4,5 mm/5,5 mm/6,5 mm	Antiqua/Block Arabisch/Iranisch			15
0x, 1–4x	4,5 mm/5,5 mm	Antiqua/Block	Block		15
0x, 1–6x, 12x, 20x	4,5 mm	Antiqua	Block		16
0x + 1x	4,0 mm	Antiqua/Block		Messing: 35 x 20 mm	16
0x, 1x und 2x, anstelle von 2x ist 3x oder 4x möglich	4,0 mm	Antiqua/Block		Messing: 45 x 25 mm	17
0x, 1x und 2x, anstelle von 2x ist 3x, 4x, 5x oder 6x möglich oder 0x, 1–4x	4,0 mm	Antiqua/Block		Messing: 50 x 30 mm	17
0x, 1x und 2x, anstelle von 2x ist 3x oder 4x möglich	4,0 mm	Antiqua/Block	Block	Messing: 45 x 25 mm	18
0x, 1x und 2x, anstelle von 2x ist 3x, 4x, 5x oder 6x möglich	4,0 mm	Antiqua/Block	Block	Messing: 50 x 30 mm	18
0x, 1–4x	4,0 mm	Antiqua/Block	Block	Messing: 65 x 30 mm	19
	4,0 mm		Block		19
	D28b: 4,0 mm D28c: 3,0 mm		Block	D28b: Messing: 35 x 20 mm D28c: runde Textplatte, Stahl: Ø 29 mm	20
	4,0 mm		Block	Hochwertiger Kunststoff (Delrin): 35 x 25 mm	21
	4,0 mm		Block	Messing: 45 x 25 mm	21
	4,0 mm		Block	Messing: 50 x 30 mm	22
	4,0 mm		Block	Messing: 50 x 30 mm	22
	4,0 mm		Block	Messing: 65 x 30 mm	23
	4,0 mm		Block	Messing: 50 x 30 mm	23
	3,0 mm		Block	Stahl: Ø 30 mm oder 35 mm	24
	3,0 mm		Block	Stempelkopf zweiteilig (Bügel + Textplatte) in solider Verbindung: Ø 30 mm oder 35 mm	24
	3,0 mm		Block	Stahl: Ø 29 mm	25

# Aufbau von REINER Numeroteuren und Datumstempeln



Das folgende kleine Wörterbuch gibt Ihnen einen Überblick über die Begriffe bei Metallstempeln mit zusätzlicher Darstellung in Bildern. Die meisten Begriffe sind universell und gelten für alle Arten von REINER Numeroteuren und Datumstempeln.

## ① Griff

Hergestellt aus bruch- und schlagfestem Kunststoff. Ergonomisches Design für ermüdungsfreies Stempeln.

## ② Verriegelung

Die Verriegelung kann den Stempel in zwei Positionen arretieren. In der oberen Position wird der Stempel so verriegelt, dass das Farbkissen vom Radsatz leicht weggeschwenkt ist und sich in der Ruheposition befindet (Trennung des Farbkissens von den Druckrädern) und in der unteren Position, wenn man das Farbkissen tauschen oder den Radsatz mit einem Stellstift neu einstellen möchte. Die Verriegelung ist bei manchen Modellen in die Räderabdeckung integriert.

## ③ Gestell

Das Stempelgestell ist entweder aus stabilem Zinkdruckguss gefertigt, poliert und oberflächenveredelt, oder aus Kunststoff.

## ④ Automatische Räderschaltung

Die automatische Nummerierung wird durch eine mechanische Schaltung bewirkt. Diese Schaltungsmechanik besteht aus einer Skala ⑤ und einem Zeiger zur Einstellung der Schaltwiederholungen. Die Skala zeigt an, welche Schaltwiederholungen der Stempel ausführen kann. Ein Schaltkamm greift in die Räder und dreht diese am Schaltkranz weiter.

## ⑥ Schalttaste

Die Schalttaste dient zum leichten manuellen Weiterdrehen von Druckrädern. Mit ihr werden z. B. die Tages- und Monatsräder eines Datumstempels weitergeschaltet. Die Schalttaste wird auch bei Numeroteuren eingesetzt, wenn eine unregelmäßige Nummerierung gewünscht ist.

## ⑦ Räderbügel

Der Räderbügel bewegt sich im Gestell auf und ab und beinhaltet den Druckrädersatz. Am Räderbügel ist auch die Textplatte befestigt. Ein weiteres Element des Räderbügels ist die Druckstange, die nach oben aus dem Stempelgestell herausragt und mit dem Griff verbunden ist.

## ⑧ Druckräder

Es gibt eine Vielzahl verschiedener Druckräder. In der Regel sind diese heute aus Zinkdruckguss gefertigt. Für Spezialeinsätze werden auch Räder aus Stahl angeboten. Standardräder von Numeroteuren sind in der Regel 10-teilig mit den Ziffern 0 bis 9. Es gibt aber auch 12-teilige Räder für die Darstellung von Datum. Die Ziffern und Buchstaben werden in verschiedenen Größen angeboten. Es gibt verschiedene Schrifttypen wie Antiqua und Block. Stahlräder werden oft mit Sonderzeichen graviert.

## ⑨ Textplatten

Textplatten dienen zum Druck von festen Texten. Sie werden in der Regel aus Messing hergestellt. Die Messingplatten werden graviert. Die Textplattengrößen sind von den Stempelmodellen abhängig. In der Regel haben alle Textplatten einen Durchbruch für den Rädersatz, sodass die festen Texte mit Datumabdruck oder fortlaufender Nummer kombiniert werden können.

## ⑩ Farbkissenträger

Diese ausschwenkbare Halterung ist so in das Stempelgestell eingebaut, dass ein eingesetztes Farbkissen auf die Druckräder und die Textplatten drückt und während des Stempelns auf die Seite schwenkt.

## ⑪ Grundplatte

Die Grundplatte dient zur mechanischen Stabilisierung des Stempelgestells und ist oft so ausgeprägt, dass sie gleichzeitig über Linienzeiger die Abdruckposition des Stempelabdrucks anzeigt.

## ⑫ Farbkissen

Farbkissen von selbstfärbenden Numeroteuren bestehen aus einer Kissenfassung und dem Filz oder Schaumkissen. Bei manchen Stempelmodellen werden auch Farbtanks angeboten, die den Filz oder das Schaumkissen automatisch nachfärben. Dadurch wird eine höhere Ergiebigkeit des Farbkissens erzielt. Der Farbverbrauch bei einem Farbkissen hängt von der Zifferngröße, der Menge des zu stempelnden Textes und der Saugfähigkeit des Druckgutes ab. Das Farbkissen ist als komplette Ersatzeinheit verfügbar. Dies ermöglicht dem Bediener ein schmutzfreies Tauschen des Farbkissens.

## ⑬ Halterung mit Farbkissen

Komplettelement für die automatische Stempelfärbung. Kann bei Bedarf manuell nachgefärbt werden. Größen und Ausführungen sind modellspezifisch.

## Weitere Fachbegriffe:

### Senknullen

Um Zahlen ohne vorstehende Nullen drucken zu können, gibt es Räder mit Senknullen oder sogenannte Senkräder, deren Nullen erst dann abdrucken, wenn das Rad aktiv in die Schaltung einbezogen ist. Durch Senkräder oder Senknullen lassen sich auch Codierungen in einem 6-stelligen Radsatz erzielen, wie z. B. 19 231, um die fortlaufende Nummer 231 zu drucken im Jahr 2019.

### Messing

Messing wird verwendet um Metalltextplatten herzustellen. Die Texte werden auf die Platte graviert. Metall hat einen wesentlich geringeren Verschleiß als Fotopolymere.

### Arretierhebel

Mechanisches Hebelchen, das durch eine Blattfeder auf das Druckrad gedrückt wird, um es in der richtigen Druckposition zu halten. Der Arretierhebel erzeugt Formschluss mit dem Schaltkranz eines Rades.

### Schaltkranz

Seitliche Ausprägung eines Druckrades ähnlich einer Verzahnung. Der Schaltkranz dient zur Weiterschaltung durch den Schaltkamm und zum Festhalten des Rades in richtiger Druckposition.

### Schriftart

Antiqua

1 2 3 4 5 6

Block

1 2 3 4 5 6

# Numeroteure



**Modell B6**

Stempelt:	Nummer • Datum Text
Schaltung:	0x, 1-6x, 12x, 20x
Automatische Räderschaltung:	die rechten 5 Räder
Ziffernstellen:	6, mit oder ohne vorstehende Nullen
Zifferngröße:	4,5 mm/5,5 mm
Schriftart:	Antiqua/Block/Arabisch/Iranisch
Farben:	●● Colorbox Größe 2 und getränktes Farbkissen mit Fassung
Best. Nr.:	200182 ●-000   ●-001   ●● - siehe Seite 26
Nettogewicht:	ca. 360 g

Pos.	Abdruckbeispiele in Originalgröße	Zifferngröße
1	1 2 3 4 5 6	4,5 mm
2	123456	5,5 mm
3	1 2 3 4 5 6	4,5 mm
4	123456	5,5 mm
6	٥٦٧٨٩٠	5,5 mm
8	١٢٣٤٥٦	5,5 mm



**Modell B6K**

Stempelt:	Nummer • Datum Text
Schaltung:	0x, 1-6x, 12x, 20x
Automatische Räderschaltung:	die rechten 5 Räder
Ziffernstellen:	6, mit oder ohne vorstehende Nullen
Zifferngröße:	4,5 mm/5,5 mm
Schriftart:	Antiqua/Block/Arabisch/Iranisch
Farben:	●● Colorbox Größe 2 und getränktes Farbkissen mit Fassung
Best. Nr.:	200182 ●-000   ●-001   ●● - siehe Seite 26
Nettogewicht:	ca. 260 g

Pos.	Abdruckbeispiele in Originalgröße	Zifferngröße
1	1 2 3 4 5 6	4,5 mm
2	123456	5,5 mm
3	1 2 3 4 5 6	4,5 mm
4	123456	5,5 mm
6	٥٦٧٨٩٠	5,5 mm
8	١٢٣٤٥٦	5,5 mm

**Modell B2**

Stempelt:	Nummer •	Datum	Text
Schaltung:	0x, 1-4x		
Automatische Räderschaltung:	die rechten 4 Räder		
Ziffernstellen:	6, Nullen versenkbar		
Zifferngröße:	3,5 mm/4,5 mm/5,5 mm		
Schriftart:	Antiqua/Block/Arabisch/Iranisch		
Farben:	●● Colorbox Größe 1 und getränktes Farbkissen mit Fassung		
Best. Nr.:	10542 ● -000   ● -001   ●● - siehe Seite 26		
Nettogewicht:	ca. 450 g		

Pos.	Abdruckbeispiele in Originalgröße	Zifferngröße
9	1 2 3 4 5 6	3,5 mm
10	123456	4,5 mm
11	567890	5,5 mm
12	1 2 3 4 5 6	3,5 mm
13	123456	4,5 mm
14	567890	5,5 mm
16	٥٦٧٨٩٠	5,5 mm
18	۵۶۷۸۹۰	5,5 mm

**Modell C1**

Stempelt:	Nummer •	Datum	Text
Schaltung:	0x, 1-4x		
Automatische Räderschaltung:	die rechten 4 Räder		
Ziffernstellen:	7 und mehrstellig, Nullen versenkbar		
Zifferngröße:	3,5 mm/4,5 mm/5,5 mm		
Schriftart:	Antiqua/Block/Arabisch/Iranisch		
Farben:	●● Colorbox Größe 1 und getränktes Farbkissen mit Fassung		
Best. Nr.:	10542 ● -000   ● -001   ●● - siehe Seite 26		
Nettogewicht:	ca. 470 g		

Pos.	Abdruckbeispiele in Originalgröße	Zifferngröße
19	1 2 3 4 5 6 7 8 9 0	3,5 mm
20	1234567890	4,5 mm
21	1234567890	5,5 mm
22	1 2 3 4 5 6 7 8 9 0	3,5 mm
23	1234567890	4,5 mm
24	1234567890	5,5 mm



# Numeroteure



**Modell CK**

Stempelt:	Nummer • Datum Text
Schaltung:	0x, 1–4x
Automatische Räderschaltung:	die rechten 4 Räder
Ziffernstellen:	6 Räder oder mehr mit Kautschukziffern, Nullen nicht versenkbar
Zifferngröße:	4,5 mm/5,5 mm/6,5 mm
Schriftart:	Block
Farben:	●● Colorbox Größe 1 und getränktes Farbkissen mit Fassung
Best. Nr.:	10542 ● -000   ● -001   ●● - siehe Seite 26
Nettogewicht:	ca. 460 g

Pos.	Abdruckbeispiele in Originalgröße	Zifferngröße
26	123456	4,5 mm
27	567890	5,5 mm
28	123456	6,5 mm
29	AKS123	4,5 mm



**Modell C**

Stempelt:	Nummer • Datum Text
Schaltung:	0x, 1–4x
Automatische Räderschaltung:	die rechten 4 Räder
Ziffernstellen:	6 und mehrstellig, Nullen versenkbar
Zifferngröße:	3,0 mm/3,5 mm/4,5 mm/5,5 mm/6,5 mm 2,0 mm nur Block
Schriftart:	Antiqua/Block
Farben:	●● Colorbox Größe 1 und getränktes Farbkissen mit Fassung
Best. Nr.:	10542 ● -000   ● -001   ●● - siehe Seite 26
Nettogewicht:	ca. 470 g

Pos.	Abdruckbeispiele in Originalgröße	Zifferngröße
30a	456789	3,0 mm
31	123456	3,5 mm
32	456789	4,5 mm
33	123456	5,5 mm
33a	456789	6,5 mm
34	123456	2,0 mm
34a	123456	3,0 mm
35	123456	3,5 mm
36	567890	4,5 mm
37	567890	5,5 mm
37a	567890	6,5 mm

**Datum-  
Numeroteur**



**Modell C1S/CS**

Stempelt:	Nummer • Datum Text
Schaltung:	0x, 1–4x wiederholend oder Sonderschaltungen
Automatische Räderschaltung:	die rechten 4 Räder
Ziffernstellen:	6 oder mehr Räder aus Stahl oder Druckguss, Nullen versenkbar
Zifferngröße:	(C1S) 3,5 mm/4,5 mm/5,5 mm (CS) 2,0 mm/3,0 mm/3,5 mm/4,5 mm/5,5 mm/6,5 mm
Schriftart:	Antiqua/Block/Arabisch/Iranisch
Farben:	●●●●●● Getränktes Farbkissen mit Fassung
Best. Nr.:	siehe Seite 26
Nettogewicht:	(C1S) ca. 500-750 g, (CS) ca. 550-800 g

Pos.	Abdruckbeispiele in Originalgröße	Zifferngröße
49	<b>HL-0491-123456</b>	4,5 mm
50	<b>02.FEB.23*123*55789</b>	4,5 mm
51	<b>JM123456</b>	5,5 mm
52	<b>12-13-6582</b>	5,5 mm
53	<b>A01234/68</b>	5,5 mm
54	<b>E2345-7/13</b>	5,5 mm



**Modell 9**

Stempelt:	Nummer • Datum • Text
Schaltung:	0x, 1–4x
Automatische Räderschaltung:	die rechten 4 Räder
Ziffernstellen:	6, Nullen versenkbar
Zifferngröße:	4,5 mm/5,5 mm
Schriftart:	Antiqua/Block (Nummer), Block (Datum)
Farben:	●●●●●● Getränktes Farbkissen mit Fassung
Best. Nr.:	siehe Seite 26
Nettogewicht:	ca. 610 g

Pos.	Abdruckbeispiele in Originalgröße	Zifferngröße
65	<b>20.JAN.2023*123456</b>	4,5 mm
66	<b>SEP.20.2023*123456</b>	5,5 mm
67	<b>123456*2023-03-25</b>	4,5 mm
68	<b>123456*20.JAN.2023</b>	5,5 mm
69	<b>30.SEP.33*123456</b>	5,5 mm
70	<b>30.09.19*123456</b>	5,5 mm

## Datum- Numeroteur



Modell ND6K

Stempelt:	Nummer •	Datum •	Text
Schaltung:	0x, 1-6x, 12x, 20x		
Automatische Räderschaltung:	die rechten 5 Räder		
Ziffernstellen:	6, mit oder ohne vorstehende Nullen		
Zifferngröße:	4,5 mm		
Schriftart:	Antiqua (Nummer), Block (Datum)		
Farben:	●●●●●● Getränktes Farbkissen mit Fassung		
Best. Nr.:	201190 ●-000   ●-001		
Nettogewicht:	ca. 350 g		

Pos.	Abdruckbeispiele in Originalgröße	Zifferngröße
142	1 2 3 4 5 6 23. DEC 18	4,5 mm
143	1 2 3 4 5 6 18-03-31	4,5 mm
144	1 2 3 4 5 6 13-12-18	4,5 mm

## Numeroteure mit Textplatte



Modell D28bN

Stempelt:	Nummer •	Datum	Text •
Schaltung:	0x + 1x		
Automatische Räderschaltung:	die rechten 4 Räder		
Ziffernstellen:	6, Nullen nicht versenkbar		
Zifferngröße:	4,0 mm		
Schriftart:	Antiqua/Block		
Textplatte:	35 x 20 mm, Messing ungraviert		
Farben:	●●●●●● Getränktes Farbkissen mit Fassung		
Best. Nr.:	222047 ●-000   ●-001   ●-002   ●-003		
Nettogewicht:	ca. 330 g		

Pos.	Abdruckbeispiele in Originalgröße	Zifferngröße
74	BLZ. 790 691 50 Kto.-Nr. 5 6 7 8 9 0 Raiffeisenbank Gemünden 97737 Langenprozelten	4,0 mm
75	Journ.-Seite 12 3 4 5 6 gebucht	4,0 mm
76	20 x 10 mm 35 x 20 mm	



**Modell N41a**

Stempelt:	Nummer •	Datum	Text •
Schaltung:	0x, 1x und 2x, auf Wunsch sind anstelle von 2x auch 3x oder 4x Wiederholung möglich		
Automatische Räderschaltung:	die rechten 4 Räder		
Ziffernstellen:	6, Nullen nicht versenkbar		
Zifferngröße:	4,0 mm		
Schriftart:	Antiqua/Block		
Textplatte:	45 x 25 mm, Messing ungraviert		
Farben:	●●●● Getränktes Farbkissen mit Fassung		
Best. Nr.:	250075 ● -000   ● -001   ● -002   ● -003		
Nettogewicht:	ca. 450 g		

Pos.	Abdruckbeispiele in Originalgröße	Zifferngröße												
77	<table border="1"> <tr> <td>Secteur</td> <td></td> <td></td> <td></td> </tr> <tr> <td colspan="4" style="text-align: center;">3 4 5 6 7 8</td> </tr> <tr> <td>Dépôt</td> <td></td> <td>Remb.</td> <td></td> </tr> </table>	Secteur				3 4 5 6 7 8				Dépôt		Remb.		4,0 mm
Secteur														
3 4 5 6 7 8														
Dépôt		Remb.												
78	<table border="1"> <tr> <td>Gebiet</td> <td></td> <td></td> <td></td> </tr> <tr> <td colspan="4" style="text-align: center;">1 2 3 4 5 6</td> </tr> <tr> <td>Depot</td> <td></td> <td>Nachnahme</td> <td></td> </tr> </table>	Gebiet				1 2 3 4 5 6				Depot		Nachnahme		4,0 mm
Gebiet														
1 2 3 4 5 6														
Depot		Nachnahme												
79														

**Modell N53a**

Stempelt:	Nummer •	Datum	Text •
Schaltung:	0x, 1x und 2x, anstelle von 2x ist 3x, 4x, 5x oder 6x möglich, oder 0x, 1-4x		
Automatische Räderschaltung:	die rechten 4 Räder		
Ziffernstellen:	6, Nullen nicht versenkbar		
Zifferngröße:	4,0 mm		
Schriftart:	Antiqua/Block		
Textplatte:	50 x 30 mm, Messing ungraviert		
Farben:	●● Colorbox Größe 4 und getränktes Farbkissen mit Fassung		
Best. Nr.:	68022 ● -000   ● -001   ●● - siehe Seite 26		
Nettogewicht:	ca. 610 g		

Pos.	Abdruckbeispiele in Originalgröße	Zifferngröße																									
102	<table border="1"> <tr> <td>PL</td> <td>H.O.</td> <td>St.W.</td> <td>W.W.</td> <td>B.W.</td> <td></td> </tr> <tr> <td></td> <td colspan="4" style="text-align: center;">1 2 3 4 5 6</td> <td>St.B.</td> </tr> <tr> <td>KB</td> <td colspan="4" style="text-align: center;">Route To</td> <td>RL</td> </tr> <tr> <td>BL</td> <td>Ru</td> <td>BL</td> <td>Ha</td> <td>EL</td> <td>ES</td> <td>KF</td> </tr> </table>	PL	H.O.	St.W.	W.W.	B.W.			1 2 3 4 5 6				St.B.	KB	Route To				RL	BL	Ru	BL	Ha	EL	ES	KF	4,0 mm
PL	H.O.	St.W.	W.W.	B.W.																							
	1 2 3 4 5 6				St.B.																						
KB	Route To				RL																						
BL	Ru	BL	Ha	EL	ES	KF																					
103	<table border="1"> <tr> <td colspan="6" style="text-align: center;"><b>CHEMICALBANK</b></td> </tr> <tr> <td colspan="6" style="text-align: center;">5 6 7 8 9 0</td> </tr> <tr> <td>P.K.</td> <td>B.K.</td> <td></td> <td></td> <td></td> <td></td> </tr> </table>	<b>CHEMICALBANK</b>						5 6 7 8 9 0						P.K.	B.K.					4,0 mm							
<b>CHEMICALBANK</b>																											
5 6 7 8 9 0																											
P.K.	B.K.																										
104																											

# Datum-Numeroteure mit Textplatte



**Modell DN41a**

Stempelt:	Nummer • Datum • Text •
Schaltung:	0x, 1x und 2x, auf Wunsch sind anstelle von 2x auch 3x oder 4x Wiederholung möglich
Automatische Räderschaltung:	die rechten 4 Räder
Ziffernstellen:	5 (6), Nullen nicht versenkbar
Zifferngröße:	4,0 mm
Schriftart:	Antiqua/Block (Nummer), Block (Datum)
Textplatte:	45 x 25 mm, Messing ungraviert
Farben:	●●●● Getränktes Farbkissen mit Fassung
Best. Nr.:	250075 ●-000   ●-001   ●-002   ●-003
Nettogewicht:	ca. 470 g

Pos.	Abdruckbeispiele in Originalgröße	Zifferngröße																		
166	<table border="1"> <tr><td colspan="6">Kantonale Pensionskasse</td></tr> <tr><td>1</td><td>2</td><td>3</td><td>4</td><td>5</td><td>28.04.18</td></tr> <tr><td>KL</td><td>SE</td><td>BU</td><td>VW</td><td>LW</td><td>BW</td></tr> </table>	Kantonale Pensionskasse						1	2	3	4	5	28.04.18	KL	SE	BU	VW	LW	BW	4,0 mm
Kantonale Pensionskasse																				
1	2	3	4	5	28.04.18															
KL	SE	BU	VW	LW	BW															
165	<table border="1"> <tr><td>DATE:</td><td>JOURNAL No:</td></tr> <tr><td>08.FEB.18</td><td>34567</td></tr> <tr><td colspan="2">COMPTABILISE</td></tr> </table>	DATE:	JOURNAL No:	08.FEB.18	34567	COMPTABILISE		4,0 mm												
DATE:	JOURNAL No:																			
08.FEB.18	34567																			
COMPTABILISE																				
167																				



**Modell DN53a**

Stempelt:	Nummer • Datum • Text •
Schaltung:	0x, 1x und 2x, auf Wunsch sind anstelle von 2x auch 3x, 4x, 5x oder 6x Wiederholung möglich
Automatische Räderschaltung:	die rechten 4 Räder
Ziffernstellen:	5 (6), Nullen nicht versenkbar
Zifferngröße:	4,0 mm
Schriftart:	Antiqua/Block (Nummer), Block (Datum)
Textplatte:	50 x 30 mm, Messing ungraviert
Farben:	●● Colorbox Größe 4 und getränktes Farbkissen mit Fassung
Best. Nr.:	68022 ●-000   ●-001   ●● - siehe Seite 26
Nettogewicht:	ca. 630 g

Pos.	Abdruckbeispiele in Originalgröße	Zifferngröße																
105	<table border="1"> <tr><td colspan="4">XYZ TRANSPORT</td></tr> <tr><td colspan="4">BROOKLYN, N.Y.</td></tr> <tr><td>28.04.18</td><td>3</td><td>4</td><td>5</td></tr> <tr><td>6</td><td>7</td><td></td><td></td></tr> </table>	XYZ TRANSPORT				BROOKLYN, N.Y.				28.04.18	3	4	5	6	7			4,0 mm
XYZ TRANSPORT																		
BROOKLYN, N.Y.																		
28.04.18	3	4	5															
6	7																	
106	<table border="1"> <tr><td colspan="2">kranz Bremen</td></tr> <tr><td>1</td><td>2</td></tr> <tr><td>3</td><td>4</td></tr> <tr><td>5</td><td>28.04.18</td></tr> <tr><td colspan="2">WARENEINGANG</td></tr> <tr><td colspan="2">ANNAHME unter Vorbehalt</td></tr> </table>	kranz Bremen		1	2	3	4	5	28.04.18	WARENEINGANG		ANNAHME unter Vorbehalt		4,0 mm				
kranz Bremen																		
1	2																	
3	4																	
5	28.04.18																	
WARENEINGANG																		
ANNAHME unter Vorbehalt																		
107																		

A: Datum links  
B: Datum rechts

**Datumstempel**



**Modell DN65a**

Stempelt:	Nummer •	Datum •	Text •
Schaltung:	0x, 1-4x		
Automatische Räderschaltung:	die rechten 4 Räder		
Ziffernstellen:	6 (7), Nullen nicht versenkbar		
Zifferngröße:	4,0 mm		
Schriftart:	Antiqua/Block (Nummer), Block (Datum)		
Textplatte:	65 x 30 mm, Messing ungraviert		
Farben:	●●●●● Getränktes Farbkissen mit Fassung		
Best. Nr.:	76093 ●-000   ●-001   ●-002   ●-003		
Nettogewicht:	ca. 600 g		

Pos.	Abdruckbeispiele in Originalgröße	Zifferngröße
------	-----------------------------------	--------------

168	<div style="border: 1px solid black; padding: 5px;"> <p style="text-align: center; font-weight: bold;">OFFICE SUPPLIES CO.</p> <hr/> <p style="text-align: center;">5 6 7 8 9 0    <sup>A</sup>/<sub>B</sub>    28.FEB.2018</p> <hr/> <p style="text-align: center;">DEBIT                      CREDIT</p> </div>	4,0 mm
-----	---	--------

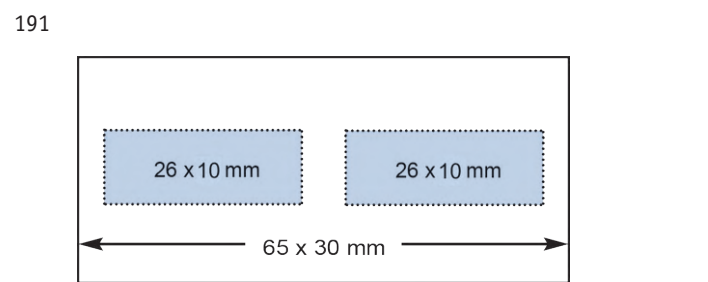

**Modell D28**

Stempelt:	Nummer	Datum •	Text
Räderschaltung:	Taste		
Zifferngröße:	4,0 mm		
Schriftart:	Block		
Farben:	●●●●● Getränktes Farbkissen mit Fassung		
Best. Nr.:	221031 ●-000   ●-001   ●-002   ●-003		
Nettogewicht:	ca. 250 g		

Pos.	Abdruckbeispiele in Originalgröße	Zifferngröße
------	-----------------------------------	--------------

124	20.SEP.2018	4,0 mm
125	07.02.18	4,0 mm
126	02.FEB.19	4,0 mm
127	2019 -04- 20	4,0 mm
128*	19-07- 29	4,0 mm
129*	23.III.2019	4,0 mm
130*	10.IX.19	4,0 mm

\* Anfertigung auf Wunsch

# Datumstempel mit Textplatte



Modell D28b

Stempel:	Nummer	Datum •	Text •
Räderschaltung:	Taste		
Zifferngröße:	4,0 mm		
Schriftart:	Block		
Textplatte:	35 x 20 mm, Messing ungraviert		
Farben:	●●●● Getränktes Farbkissen mit Fassung		
Best. Nr.:	222047 ●-000   ●-001   ●-002   ●-003		
Nettogewicht:	ca. 330 g		

Pos.	Abdruckbeispiele in Originalgröße	Zifferngröße
185		4,0 mm
133		4,0 mm
134		
133a		3,0 mm



Modell D28c

Stempel:	Nummer	Datum •	Text •
Räderschaltung:	stiftverstellbar		
Zifferngröße:	3,0 mm		
Schriftart:	Block		
Textplatte:	Durchmesser 29 mm, Stahl ungraviert		
Farben:	● Getränktes Farbkissen mit Fassung		
Best. Nr.:	141078 ●-300		
Nettogewicht:	ca. 330 g		

Pos.	Abdruckbeispiele in Originalgröße	Zifferngröße
171		3,0 mm
172		3,0 mm
173		3,0 mm



**Modell D280**

Stempelt:	Nummer	Datum •	Text •
Räderschaltung:	Taste		
Zifferngröße:	4,0 mm		
Schriftart:	Block		
Textplatte:	35 x 25 mm, Kunststoff (Delrin) ungraviert		
Farben:	●●●● Getränktes Farbkissen mit Fassung		
Best. Nr.:	222047 ●-000   ●-001   ●-002   ●-003		
Nettogewicht:	ca. 152 g		

Pos.	Abdruckbeispiele in Originalgröße	Zifferngröße
180		4,0 mm
181		4,0 mm
193		



**Modell D41**

Stempelt:	Nummer	Datum •	Text •
Räderschaltung:	Taste		
Zifferngröße:	4,0 mm		
Schriftart:	Block		
Textplatte:	45 x 25 mm, Messing ungraviert		
Farben:	●●●● Getränktes Farbkissen mit Fassung		
Best. Nr.:	250075 ●-000   ●-001   ●-002   ●-003		
Nettogewicht:	ca. 450 g		

Pos.	Abdruckbeispiele in Originalgröße	Zifferngröße
135		4,0 mm
186		4,0 mm
136		

# Datumstempel mit Textplatte



**Modell D53**

Stempelt:	Nummer	Datum •	Text •
Räderschaltung:	Taste		
Zifferngröße:	4,0 mm		
Schriftart:	Block		
Textplatte:	50 x 30 mm, Messing ungraviert		
Farben:	●● Colorbox Größe 4 und getränktes Farbkissen mit Fassung		
Best. Nr.:	68022 ● -000   ● -001   ●● - siehe Seite 26		
Nettogewicht:	ca. 560 g		



**Modell D53V**

Stempelt:	Nummer	Datum •	Text •
Räderschaltung:	Rändelräder mit Anzeige		
Zifferngröße:	4,0 mm		
Schriftart:	Block		
Textplatte:	50 x 30 mm, Messing ungraviert		
Farben:	●● Colorbox Größe 4 und getränktes Farbkissen mit Fassung		
Best. Nr.:	68022 ● -000   ● -001   ●● - siehe Seite 26		
Nettogewicht:	ca. 560 g		

Pos.	Abdruckbeispiele in Originalgröße	Zifferngröße
138		4,0 mm
140		4,0 mm
141		

Pos.	Abdruckbeispiele in Originalgröße	Zifferngröße
138		4,0 mm
140		4,0 mm
141		



**Uhrzeitstempel mit Textplatte**



**Modell D65**

Stempel:	Nummer	Datum •	Text •
Räderschaltung:	Taste		
Zifferngröße:	4,0 mm		
Schriftart:	Block		
Textplatte:	65 x 30 mm, Messing ungraviert		
Farben:	●●●● Getränktes Farbkissen mit Fassung		
Best. Nr.:	76093 ● -000   ● -001   ● -002   ● -003		
Nettogewicht:	ca. 550 g		



**Modell D53Z**

Stempel:	Nummer	Datum •	Text •	Uhrzeit •
Räderschaltung:	Taste			
Zifferngröße:	4,0 mm			
Schriftart:	Block			
Textplatte:	50 x 30 mm, Messing ungraviert			
Farben:	●● Colorbox Größe 4 und getränktes Farbkissen mit Fassung			
Best. Nr.:	68022 ● -000   ● -001   ●● - siehe Seite 26			
Nettogewicht:	ca. 570 g			

Pos.	Abdruckbeispiele in Originalgröße	Zifferngröße
------	-----------------------------------	--------------

170 4,0 mm

Einlaufstelle des Amtsgerichts  
IRGENDWO

Eing. 18. OKT. 2018

..... fach..... Anl..... Akt.....

Post WZ..... Euro.....

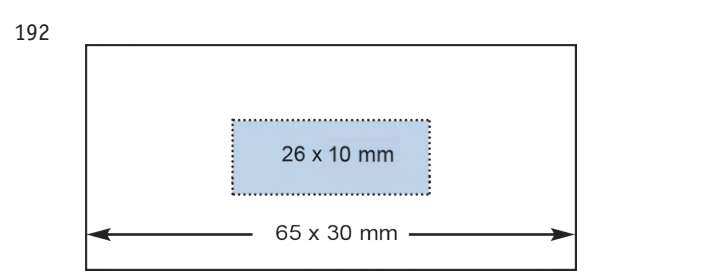

Pos.	Abdruckbeispiele in Originalgröße	Zifferngröße
------	-----------------------------------	--------------

139 4,0 mm

GL	SL	SA	SE	NV	BH
07.05.18			12-13 Uhr		
HONOLD KG Ulm / Neu-Ulm					
RA	EX	VK	LG		

188 4,0 mm

1	2	3	4	5	6
7	9	10	11	12	13
27.02.18			12-13 Uhr		
Hundeverein Hannover e.V.					
AA	AB	AC	AD	AF	

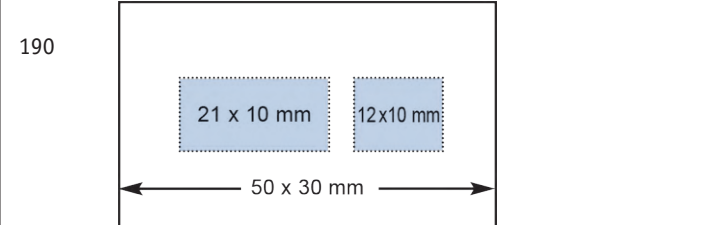

# Poststempel



**Modell 26**

Stempelt:	Nummer	Datum •	Text •
Räderschaltung:	stiftverstellbar		
Räder und Korpus:	Stahl gehärtet und aus einem Stück gearbeitet, Verstellhilfe durch Blattfeder, vernickelt, Räderarretierung über Stift		
Zifferngröße:	3,0 mm		
Schriftart:	Block		
Textplatte:	Durchmesser 30 mm oder 35 mm, ungraviert		
Farben:	Einfärbung mit separatem Stempelkissen		
Best. Nr.:	Stempelkissen ungetränkt, Modell 123: 40900-100 Poststempelfarbe: 76020-050 (45 ml)		
Nettogewicht:	ca. 200 g		

Pos.	Abdruckbeispiele in Originalgröße	Zifferngröße
------	-----------------------------------	--------------

138 3,0 mm



140 3,0 mm



**Modell 242**

Stempelt:	Nummer	Datum •	Text •
Räderschaltung:	stiftverstellbar		
Räder und Korpus:	Stahl, Räderarretierung über Stift		
Zifferngröße:	3,0 mm		
Schriftart:	Block		
Textplatte:	Durchmesser 30 mm oder 35 mm, ungraviert		
Farben:	Einfärbung mit separatem Stempelkissen		
Best. Nr.:	Stempelkissen ungetränkt, Modell 123: 40900-100 Poststempelfarbe: 76020-050 (45 ml)		
Nettogewicht:	ca. 170 g		

Pos.	Abdruckbeispiele in Originalgröße	Zifferngröße
------	-----------------------------------	--------------

112 3,0 mm



114 3,0 mm





## Postrollstempel

## Poststempelkissen



**Modell 130**

Stempelt:	Nummer	Datum •	Text •
Räderschaltung:	stiftverstellbar		
Räder und Korpus:	Stahl, Räderarretierung über Stift		
Zifferngröße:	3,0 mm		
Schriftart:	Block		
Textplatte:	Walzendurchmesser 26 mm, Stempelabdruck max. Durchmesser 29 mm, ungraviert		
Farben:	Einfärbung durch Farbrolle		
Best. Nr.:	Farbrolle ungetränkt: 40730-000 Poststempelfarbe: 76020-050 (45 ml)		
Nettogewicht:	ca. 400 g		



**Modell 123**

Gehäuse:	Kunststoff, schwarz, Durchmesser 135 mm
Farben:	ungetränkt
Best. Nr.:	Stempelkissen ungetränkt: 40900-100 Poststempelfarbe: 76020-050 (45 ml)
Nettogewicht:	ca. 130 g

Pos.	Abdruckbeispiele in Originalgröße	Zifferngröße
------	-----------------------------------	--------------

157

3,0 mm



# Farbkissen für Handstempel

Best.Nr.	Bezeichnung	Referenz * (Bügelweite in mm)	Passend für Modell	Packungs- inhalt Stück
<b>COLORBOX</b>				
10542-	Größe 1, ● -000, ● -001	Type 1	B2, C1, C, CS, CK,	6
10568-	Fassung mit getränktem Farbkissen Größe 1, ● -002, ● -003	10098 (35)	B2, C1, C, CS, CK,	6
200182-	Größe 2, ● -000, ● -001	Type 2	B6, B6K	6
200185-	Fassung mit getränktem Farbkissen Größe 2, ● -002, ● -003	Type 2	B6, B6K	6
68022-	Größe 4, ● -000, ● -001	Type 4	N53/a, DN53/a, D53, D53Z, D53V	6
60064-	Fassung mit getränktem Farbkissen Größe 4, ● -002, ● -003	Type 4	N53/a, DN53/a, D53, D53Z, D53V	6
<b>Fassung mit getränktem Kissen</b>				
13521-	● -000, ● -001, ● -002, ● -003	13053 (40)	C1S, CS, CK,	6
17240-	● -000, ● -001, ● -002, ● -003	17253 (50)	C1S, CS, CK, 9	6
30057-	● -000, ● -001, ● -002, ● -003	30053 (60)	C1S, CS, CK, 9	6
30160-	● -000, ● -001, ● -002, ● -003	30153 (75)	C1S, CS, CK, 9	6
201190-	● -000, ● -001	201021	ND6K	6
36068-	● -000, ● -001, ● -002, ● -003	36013 (25)	Ta, Ta-S	6
36120-	● -000, ● -001, ● -002, ● -003	10098 (35)	Ta, Ta-S	6
36260-	● -000, ● -001, ● -002, ● -003	17253 (50)	Ta, Ta-S	6
36375-	● -000, ● -001, ● -002, ● -003	36313 (70)	Ta, Ta-S	6
20555-	● -000, ● -001	20522	71K, D17K, ED17K	6
221031-	● -000, ● -001, ● -002, ● -003	221026	D28, D28N, 70, 75, ED28	6
221542-	● -000, ● -001, ● -002, ● -003	221026	D28a	6
222047-	● -000, ● -001, ● -002, ● -003	222037	D28b, D28bN, D280	6
141078-	● -300	222037-001	D28c	6
250075-	● -000, ● -001, ● -002, ● -003	250041	D41, D41Z, N41a, DN41a	6
76093-	● -000, ● -001, ● -002, ● -003	231091	DN65a, D65	4

\* siehe Räderbügel Seite 11

# Stempelfarben

## 1 Ölhaltige (Metall) Stempelfarben

Für alle Metallstempel und ölbeständigen Gummi- und Photopolymer-Klischees. Zur Bestempelung saugfähiger Papiere. Farbtensiv, konturenscharf, ergiebig, lagerbeständig.

R343: weitgehend dokumentenecht.

## 2 Schnelltrocknende Stempelfarben

Für Metallstempel und lösungsmittelresistente Klischees. Zur Bestempelung nicht saugender Substrate wie Metalle, Kunstdruckpapiere, Lichtpausen, Plotterausdrucke, Transparentpapier, diverse Kunststoffe und Folien, z. B. druckvorbehandeltes Polyethylen (PE).

R3023: licht- und wetterfest, lebensmittelecht.

Nr.	Farbe	Flasche	Flaschen/ Packung	Bestell-Nr.
<b>1. Ölhaltige Metallstempelfarbe</b>				
R343	schwarz	5 ml (Tube)	5/15	76018-000/76019-000
		45 ml	3	76020-030
		500 ml	1	76021-000
R348	rot	45 ml	3	76020-031
		500 ml	1	76021-001
R332	blau	45 ml	3	76020-035
		500 ml	1	76021-005
R333	grün	45 ml	3	76020-036
		500 ml	1	76021-006

## 2. Schnelltrocknende Stempelfarbe für Metallstempel und lösemittelbeständige Kunststoffklischees

R2021	schwarz	45 ml	3	76022-000
		500 ml	1	76023-000

### 2.1 Schnelltrocknende Stempelfarbe für Metallstempel und lösemittelbeständige Kunststoffklischees lichtecht, wetterbeständig, lebensmittelecht

R3023	schwarz	45 ml	3	76022-030
		500 ml	1	76023-003

### 2.2 Verdünnung für schnelltrocknende Stempelfarben

R2530	45 ml	3	76024-000
	500 ml	1	76025-000

# Bestellhilfe

### Bei Bestellung bitte angeben:

1. die Referenz-Nr. auf der Kunststoff-Fassung, z. B. type 1 oder 30057 (siehe unten) oder
2. die Bestell-Nr. (S.26 Spalte 1)
3. die gewünschte Färbung

### Beispiel Modell B2:

Referenz-Nr.: type 1  
Colorbox Größe 1,  
rot 10542-001



### Beispiel Modell C1S:

(Bügelweite 60):  
Referenz-Nr.: 30053  
getränktes Farbkissen,  
rot 30057-001



# Austausch von Farbkissen/Colorbox

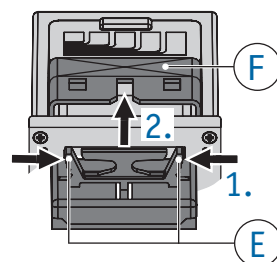
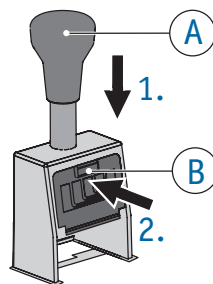

## Farbkissen und Colorbox einsetzen

Sauber, schnell und einfach:  
Einsetzen und Auswechseln der  
Colorbox oder der Kissenfassung.

- ▶ Griff **A** bis zum Anschlag durchdrücken und gedrückt halten.
- ▶ Überstand **B** an Abdeckung drücken und gedrückt halten.
- ▶ Griff **A** nach oben führen, bis der Griff in einer tiefen Position einrastet.
- ▶ Farbkissen vorsichtig auspacken.
- ▶ Rastgriffe **C** des Farbkissens zusammendrücken und gedrückt halten.
- ▶ Farbkissen in den Schacht **E** des Stempels bis zum Anschlag einführen.
- ▶ Um in die Ausgangsposition zurückzukehren, Griff **A** drücken.

Demo-Film unter [www.reiner.de](http://www.reiner.de)

# Rädertabelle für Spezialanfertigungen

Ihre Anfragen und Bestellungen werden schnell und zuverlässig bearbeitet, wenn sie folgende Angaben enthalten:

1. Gerätemodell
2. Gewünschte Einfärbung
3. Gewünschte Abdruckbreite
4. Räderanordnung  
(bitte Abdruckbeispiel und Gravurplan einsenden)
5. Druckguss- oder Stahlräder
6. Ziffernhöhe
7. Zifferncharakter (Block/Antiqua)
8. Datum
  - Monate in Ziffern, gekürztes Jahr
  - Monate in Ziffern, volles Jahr
  - gekürztes Monatsnamen, gekürztes Jahr
  - gekürztes Monatsnamen, volles Jahr
  - ISO-Datum
9. Räderschaltung
 

Datum:

  - Standardausführung lt. Katalogangabe
  - oder stiftverstellbar

Nummer:

  - lt. Katalogangabe
  - oder gewünschte Sonderschaltung
10. Ggf. Formularmuster einsenden und Abdruckstelle markieren

Abdruck	Verwendung bei Modellen	Schriftgröße	Schriftart
<b>Sonderräder aus Druckguss</b>			
ABCDEFGHIJ ■■	C1/C1S/Mod. 9	4,5 mm	Block
KLMNOPQRST ■■	C1/C1S/Mod. 9	4,5 mm	Block
STUVWXYZ ■■■■	C1/C1S/Mod. 9	4,5 mm	Block
ABCDEFGHIJ ■■	C1/C1S/Mod. 9	5,5 mm	Block
KLMNOPQRST ■■	C1/C1S/Mod. 9	5,5 mm	Block
STUVWXYZ ■■■■	C1/C1S/Mod. 9	5,5 mm	Block
☺☺ ☺☺	C1/C1S/Mod. 9		
/// --- ■■■■	C1/C1S/Mod. 9	5,5 mm	
●● ☺☺	C1/C1S/Mod. 9		
// -- ☺☺ ■■■■□	D28, D28b, D41, N41a, DN41a, D53, N53a, DN53a, D65, DN65a	4,0 mm	Block
ABCDEFGHIJKL ■		4,0 mm	Block
MNOPRSTUVWZ ■		4,0 mm	Block
<b>Sonderräder mit Kautschukbuchstaben auf Druckgusskern</b>			
ABCDEFGHIJ	CK	4,5 mm	Block
KLMNOPQRST	CK	4,5 mm	Block
STUVWXYZ	CK	4,5 mm	Block

- Kann nachträglich auf Kundenwunsch graviert werden
- Leerfeld

**Spezialabdrucke**



Modell 26



Modell 26



Modell 26



Modell D53



Modell D53



Modell D53

AR	F PR	P PR	T M	P M	S	V AI	S T	KA M	GL VA	GL V
PH G	18. OKT. 2021									GL R
GL F	F	P	EDV	LB	EW	PT	AZ	B	L	GL L

Modell D53



Modell D65

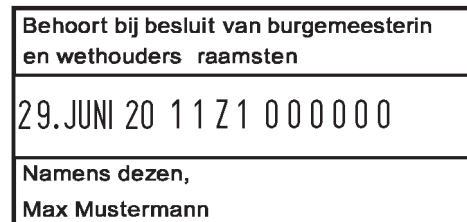

Modell DN65a

HL-0491-123456

Modell C1S/CS

EING. 12.01.22 17:58  
TEMP. HDZ.

Modell jetStamp 790/791/792



22/11/19 13:37 123456789012 JMA

Modell 880

Wir beglaubigen die vorstehende/n Unterschrift/en.  
Der abgegebenen Erklärung kann aller Glaube beigemessen werden.



*Handwritten signature*  
Unterschrift

Industrie- und Handelskammer zu Musterstadt

000005 01.10.19 09:41





Modell 880

# Elektrostempel





# Übersicht REINER Elektrostempel

		Seite																																																		
<b>Übersicht allgemeine technische Daten</b>		32 - 33																																																		
Modell	Abdruckbeispiele	Seite																																																		
<i>speed-i-Jet 798</i>	<p><b>SPEED-I-JET 798 123458</b></p> <p><b>LOT: 123459</b></p> <p><b>CARGO CENTER</b></p>	34																																																		
<i>jetStamp 790/791/792 MP-Serie</i>	<p>CARGO CENTRE GATE 9 PROD. 01.NOV.2021 ENTRY 27FEB18 15:50 BEST: 01.AUG.2022</p> <p>EING. 12345678 PAYE 01.AVR 2024 13.MRZ 2018 09:39</p>	36																																																		
REINER 940 REINER 940 MP	<p><b>德国持喷 04.12.2018</b></p> <p>CE 12345678 22.05.2018 15:04</p>  <p><small>AKS20211150000033v</small></p>	38																																																		
<i>jetStamp graphic 970</i> <i>jetStamp graphic 970 MP</i>	 <p><b>REINER</b> <i>jetStamp graphic 970</i> Barcode, Logo, Text, Datum, Uhrzeit und Nummer</p>  <p><small>20210915CODE1280181</small></p>	40																																																		
ChronoDater 920/922/925	<table border="1" data-bbox="387 1097 598 1243"> <tr><td>VW</td><td>VK</td><td>BL</td><td>ET</td></tr> <tr><td colspan="4">22-02-25</td></tr> <tr><td>KUS</td><td>KIB</td><td>LST</td><td></td></tr> </table> <table border="1" data-bbox="646 1097 853 1243"> <tr><td colspan="2">Wareneingang</td></tr> <tr><td colspan="2">15.02.2020 20:30</td></tr> <tr><td colspan="2">Annahme unter Vorbehalt</td></tr> </table>	VW	VK	BL	ET	22-02-25				KUS	KIB	LST		Wareneingang		15.02.2020 20:30		Annahme unter Vorbehalt		42																																
VW	VK	BL	ET																																																	
22-02-25																																																				
KUS	KIB	LST																																																		
Wareneingang																																																				
15.02.2020 20:30																																																				
Annahme unter Vorbehalt																																																				
REINER 880	 <p>Wir beglaubigen die vorstehende(n) Unterschrift(en). Der abgegebene(n) Erklärung kann aller Glaube beigemessen werden.</p> <p>Industrie- und Handelskammer zu Koblenz</p> <p>261370 30.NOV 2019 07:40</p> <table border="1" data-bbox="646 1276 821 1377"> <tr><td colspan="2">Medizinische Hochschule Hannover</td></tr> <tr><td colspan="2">ZENTRALE POSTSTELLE</td></tr> <tr><td>Anlagen</td><td></td></tr> </table> <p>EING. 00005 01.10.19 09:41</p>	Medizinische Hochschule Hannover		ZENTRALE POSTSTELLE		Anlagen		44																																												
Medizinische Hochschule Hannover																																																				
ZENTRALE POSTSTELLE																																																				
Anlagen																																																				
REINER 510	<table border="1" data-bbox="387 1444 630 1579"> <tr><td>Bgm.</td><td>I</td><td>II</td><td>IV</td></tr> <tr><td colspan="4">STADT NEUENBURG AM RHEIN</td></tr> <tr><td colspan="4">09.02.2019</td></tr> <tr><td>1</td><td>2</td><td>3</td><td>4</td></tr> <tr><td>5</td><td>6</td><td>7</td><td>8</td></tr> <tr><td>9</td><td>10</td><td>11</td><td>12</td></tr> <tr><td>13</td><td>14</td><td>15</td><td>16</td></tr> <tr><td>17</td><td>18</td><td>19</td><td>20</td></tr> <tr><td>21</td><td>22</td><td>23</td><td>24</td></tr> <tr><td>25</td><td>26</td><td></td><td></td></tr> </table> <table border="1" data-bbox="646 1444 869 1579"> <tr><td colspan="2">UNITED SAVINGS BANK NEW YORK, N.Y.</td></tr> <tr><td colspan="2">06.OCT.2019</td></tr> <tr><td>10</td><td>20</td><td>30</td><td>40</td><td>50</td><td>60</td></tr> </table>	Bgm.	I	II	IV	STADT NEUENBURG AM RHEIN				09.02.2019				1	2	3	4	5	6	7	8	9	10	11	12	13	14	15	16	17	18	19	20	21	22	23	24	25	26			UNITED SAVINGS BANK NEW YORK, N.Y.		06.OCT.2019		10	20	30	40	50	60	46
Bgm.	I	II	IV																																																	
STADT NEUENBURG AM RHEIN																																																				
09.02.2019																																																				
1	2	3	4																																																	
5	6	7	8																																																	
9	10	11	12																																																	
13	14	15	16																																																	
17	18	19	20																																																	
21	22	23	24																																																	
25	26																																																			
UNITED SAVINGS BANK NEW YORK, N.Y.																																																				
06.OCT.2019																																																				
10	20	30	40	50	60																																															
timeStamp 131	<p><b>JAN 21 2019 AM5:39</b>    <b>17 FEV 2018 16:43</b></p> <p><b>2022 JUN 19 00000026</b>    <b>AUG 13 2022 PAID</b></p>	48																																																		
Zubehör		50																																																		
Geschäftsbedingungen		51																																																		

## Anwendungen

-  Industrie/Produktion
-  Pförtner
-  Klinik
-  Eingangsfax
-  Verwaltung
-  Qualitäts-sicherung
-  Bank
-  Posteingang
-  Veranstaltung
-  Industrie- und Handelskammer
-  Spedition
-  Personal-/Anwesenheitszeiterfassung
-  Architekt
-  Auftrags- und Projektzeiterfassung
-  Labor
-  Universitäts-, Schul- und Wissenschaftsinstitute
-  Warenannahme

# Übersicht allgemeine technische Daten

Modell	<i>speed-i-Jet 798</i> Seite 34   35	<i>jetStamp 790/791/792</i> <i>jetStamp 790/791/792 MP</i> Seite 36   37	REINER 940 REINER 940 MP Seite 38   39	<i>jetStamp graphic 970</i> <i>jetStamp graphic 970 MP</i> Seite 40   41
Stempelt Nummer:	•	•	•	•
Stempelt Uhrzeit:	•	•	•	•
Stempelt Datum, Text:	•	•	•	•
Stempelt Grafik, Barcode:	–	–	•	•
Textplatte:	–	–	–	–
Abdruckbreite:	variabel	max. 42 mm	max. 140 mm	max. 65 mm
Schriftarten: Datum/Uhrzeit Nummer	normal	normal = 10 cpi max. 17 Zeichen pro Zeile eng = 12 cpi max. 20 Zeichen pro Zeile weit = 6 cpi max. 10 Zeichen pro Zeile (nur Ziffern)	normal	normal
Ziffernhöhe:	3,2 mm	3,2 mm	bis 12,7 mm	bis 12,7 mm
Anzahl der Durchschläge:	–	–	–	–
Einfärbung Standard:	Inkjet-Druckpatrone P1-S, schwarz oder rot	Inkjet-Druckpatrone P1-S, schwarz oder rot	Inkjet-Druckpatrone P3-S, schwarz oder magenta	Inkjet-Druckpatrone P3-S, schwarz oder magenta
Einfärbung Metall und Plastik:	–	Inkjet-Druckpatrone P1-MP2, schwarz oder rot (schnell trocknend)	Inkjet-Druckpatrone P3-MP3, schwarz (schnell trocknend)	Inkjet-Druckpatrone P3-MP3, schwarz (schnell trocknend)
Anzeige:	–	LCD-Anzeige (790, 792)	–	–
Leistungsaufnahme:	–	12 W	–	–
Druckgeräusch:	–	< 58 dBA	–	< 60 dBA
Drucksystem:	Inkjet (12 Düsen)	Inkjet (12 Düsen)	Inkjet	Inkjet
Druckwerksteuerung:	–	Mikroprozessor (Akku für Datenerhalt und bis zu 1000 Abdrucke)	–	–
Druckstärkenregelung:	–	–	–	–
Auslösen des Stempelvorganges durch:	integrierten Druckschalter	im Griff integrierten Druck- schalter (Steckerbuchse im Handgriff für externe Auslösung, nur bei 791–792)	integrierten Druckschalter	im Griff integrierten Druckschalter
Rädermaterial:	–	–	–	–
Datumeinstellung:	über PC (Software im Lieferumfang enthalten)	über Tasten und LCD	über PC (Software im Lieferumfang enthalten)	über PC (Software im Lieferumfang enthalten)
Belegstapelhöhe:	–	–	–	–
Abdruckbereich:	–	–	–	–
Für genaue Belegpositionierung:	frei positionierbar	frei positionierbar	frei positionierbar	frei positionierbar
Variabler Zeilendruck:	max. 40 Zeichen 1-zeilig	max. 20 Zeichen pro Linie max. 42 mm, 2-zeilig	mehrzeilig	mehrzeilig
Gehäusefarbe:	schwarz	silbergrau	schwarz	silbergrau
Gerätemaße L x B x H: Ladestation/Basis:	173 x 32 x 43 mm	80 x 96 x 170 mm 141 x 115 x 36 mm	47 x 147 x 221 mm	140 x 160 x 85 mm 155 x 140 x 30 mm
Gewicht:	ca. 125 g	ca. 450 g	ca. 530 g	ca. 520 g
Schnittstelle:	USB	USB	USB oder Bluetooth	USB oder Bluetooth



ChronoDater 920/922/925	REINER 880	REINER 510	timeStamp 131	Allgemeines
Seite 42   43	Seite 44   45	Seite 46   47	Seite 48   49	
–	•	–	•	
• (nur modell 925)	•	–	•	Gültig für alle REINER Elektrostampel:
• (modell 922 nur Text)	•	•	•	
–	–	–	–	Netzanschluss: 230 V ± 10 %, 50 Hz, 115 V ± 10 %, 60 Hz
42 x 30 mm Kunststoff (Delrin)	62 x 40 mm Messing	60 x 35 mm Gummiplatte	–	Funkentstört
max. 42 mm	max. 62 mm	max. 60 mm	max. 40 mm	
Block	normal = 10 cpi max. 23 Zeichen pro Zeile eng = 15 cpi max. 35 Zeichen pro Zeile weit = 7 cpi, max. 16 Zeichen pro Zeile (nur Ziffern)	Block	normal	
3,5 mm	3,2 mm	4,0 mm	3,0 mm	
2–4 Reaktionspapier, je nach Papierart und Qualität	3–4 Reaktionspapier, je nach Papierart und Qualität	–	ca. 2–3	
Farbbandkassette schwarz, rot oder blau	Farbbandkassette schwarz, rot oder blau	Farbwalze schwarz oder rot	Farbbandkassette schwarz oder rot	
–	–	–	–	
LCD-Anzeige	LCD-Anzeige	–	LCD-Anzeige	
ca. 3 W stand-by, 14–100 W beim Drucken	70 W	ca. 3 W stand-by, 14–100 W beim Drucken	ca. 3 W stand-by, 14–100 W beim Drucken	
< 52 dBA	< 65 dBA	< 60 dBA	< 70 dBA	
Rollenandruck variabel	9-Nadel-Matrix-Druckkopf, Rollenandruckwerk	Rotationsdruckwerk	Dot Matrix, (7 Nadeln)	
Mikroprozessor und Quarz- steuerung (Akku für Datenerhalt)	Mikroprozessor	–	Mikroprozessor	
werksseitig	automatisch	automatisch	–	
Niederdrücken des Anlege- tisches (Anstoßkontakt mit Lichtschranke)	Niederdrücken des Anlege- tisches oder durch frei positionierbaren, automa- tischen Anstoßkontakt	Niederdrücken der Tisch- auslösetaste (wahlweise Tiefenanschlag mit Lichtschranke)	Drücken der Tischauslösetaste und/oder Tiefenanschlag	
Kunststoff (Delrin)	–	Gummi	–	
über Tasten und LCD	über Tasten und LCD	Rastachse	über Tasten und LCD	
max. 2 mm max. 20 Blatt Papier	2–2,5 mm max. 20 Blatt Papier	max. 5 mm max. 40 Blatt Papier	max. 1,5 mm max. 15 Blatt Papier	
–	A4 komplett	–	einstellbar, max. 30 mm	
Anzeige der Druckwerksmitte durch Markierungen am Gehäuseoberteil	Anzeige der Druckwerksmitte durch Markierungen am Gehäuseoberteil	Tiefenskala und Sichthaube	Folienmaske	
–	max. 35 Zeichen, max. 60 mm, 1-zeilig	–	17 Zeichen max. 40 mm, 1-zeilig	
silbergrau	silbergrau	silbergrau	beige	
208 x 159 x 135 mm	324 x 160 x 202 mm	220 x 170 x 125 mm	171 x 164 x 145 mm	
ca. 3,8 kg	ca. 6,5 kg	ca. 2,4 kg	ca. 3,0 kg	
–	USB	–	–	

## Elektrostempel ohne Textplatte



### REINER *speed-i-Jet* 798 Der Mobile...

Nutzen Sie die neue Unabhängigkeit:  
Der *speed-i-Jet* 798 ist die Lösung,  
wenn Sie individuell Text, fortlaufende  
Nummern, Datum und Uhrzeit mobil  
drucken möchten! Kinderleicht lassen  
sich beliebige Objekte direkt und  
individuell bedrucken – auch unebene  
Oberflächen!

#### Pos. Abdruckbeispiele in Originalgröße

201

AUSGANG 123465 10.SEP 2021

202

RESERVIERUNGSNR. 9877 GESENDET: 03.11.33

203

EINGANG 123458 23.AUG 2022 16:29

204

LOT: 123459 EXP.DATUM: 01.12.2022

205

BEZAHLT AM: 02.OKT 2021



Druckt mobil und individuell Texte, Datum, Uhrzeit und fortlaufende Nummer, auch auf unebenen Oberflächen. Für Rechts- und Linkshänder geeignet.



Einfaches Wechseln der Druckpatrone.

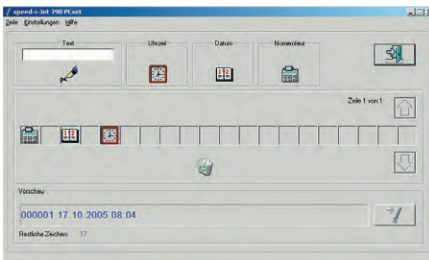

Text eingeben, Datum, Uhrzeit und fortlaufende Nummer definieren und per USB übertragen!

## Zifferngröße

3,2 mm

3,2 mm

3,2 mm

3,2 mm

3,2 mm

## Beschreibung

- Handliches Taschenformat
- Druckt max. 40 Zeichen, einzeilig
- Druckbild kann einfach und schnell am PC erstellt und per USB übertragen werden
- Für Rechts- und Linkshänder geeignet
- Druckt geräuschlos
- Beschriften: Über die zu beschriftende Oberfläche ziehen und dabei den roten Auslöser drücken
- Mögliche Einsatzgebiete: Lagerwesen, QS-Systeme, Arztpraxen, bei der Freigabe von Waren zum Versand nach vorhergehender Sichtkontrolle, etc.

## Anwendungen



Industrie/  
Produktion



Pförtner



Klinik



Eingangsfax



Verwaltung



Qualitäts-  
sicherung



Bank



Posteingang



Veranstaltung



Industrie- und  
Handelskammer



Spedition



Universitäts-,  
Schul- und  
Wissenschafts-  
institute



Architekt



Labor



Warenannahme

# Elektrostempel ohne Textplatte



## jetStamp 790/791/792 Der Flexible...

### Die jetStamp-Familie 790/791/792

Druckt mobil, schnell und leise auf allen ebenen und unebenen Flächen, Formularen, Belegbündeln und Umschlägen.

Durch Akkubetrieb (Modell 790) lässt er sich handlich und leicht zum bedruckenden Stempelgut bringen.

### Ausführung MP

Für den Druck auf Metall und Kunststoff

### Pos. Abdruckbeispiele in Originalgröße

209	12345678 20.12.2032
210	LOT. A475839.875B EXP. DATE: 2018-08
211	PROD. 01.NOV.2021 BEST: 01.AUG.2022
212	EING. 12345678 13.MRZ 2018 09:39
213	WARENEINGANG 00000016 06.02.21
214	1.1.1-1234/12/ EXW



Bedrucken von Metall und Kunststoff mit schnelltrocknender Farbe (Ausführung MP).

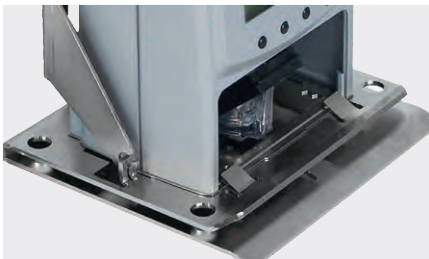

Optional: Halterung für den jetStamp 792.

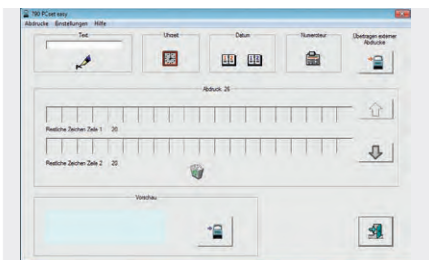

Text eingeben, Datum, Uhrzeit und fortlaufende Nummer definieren und per USB übertragen!

### Zifferngröße

3,2 mm

3,2 mm

3,2 mm

3,2 mm

3,2 mm

3,2 mm

### Beschreibung

- Nummer, Datum, Uhrzeit und Text in ein- und zweizeiligen Abdrucken
- Schriftarten von eng bis weit (max. 20 Zeichen pro Zeile, max. Abdruckbreite 42 mm)
- Einfache Menüführung durch bedienerfreundliche LCD-Anzeige
- Bis zu 4 individuelle Texte oder Sonderfunktionen sind möglich
- 25 verschiedene Abdrucke sind im Gerät gespeichert
- Auf Wunsch ist der 790MP/792 MP auch mit 10 frei programmierbaren Speicherplätzen (MARKER 10) lieferbar. Keine gespeicherten Abdrucke.
- Passt sich schnellstens den wechselnden Anforderungen der Arbeitsorganisation an

### jetStamp 790

Mobiler, elektronischer Handstempel für die verschiedensten Anwendungen

- Schonende Behandlung des Stempelgutes
- Frei wählbarer Druckbereich
- Einfache Menüführung durch bedienerfreundliches Display
- Auslösen des Stempelvorgangs durch im Handgriff integrierte Auslösetaste
- Flexibel durch Akkubetrieb

### jetStamp 791

Mit der Software Click & Stamp können Texte aus Excel- und Worddateien übernommen werden

- Direkter Online-Druck über PC-Schnittstelle und direkter Stromversorgung ohne Akku
- Aus allen MS-Office-Programmen kann ein markierter Text gedruckt werden
- Der Druck erfolgt per Mausklick am PC oder direkt am Stempel

### jetStamp 792

Geeignet für den maschinellen Einsatz, z. B. Einbau in Fertigungsstraßen

- Wie Modell 790, jedoch kein Akku, dafür mit direkter Stromversorgung durch ein Netzteil für den Dauerbetrieb
- Auslösen des Druckes erfolgt über eine im Handgriff integrierte Auslösetaste oder zusätzliche Steckerbuchse

### jetStamp 790 MP/791 MP/792 MP

Alle Modelle mit spezieller Stempelfarbe zum Bedrucken von Metall und Kunststoff erhältlich

### Anwendungen



Industrie/  
Produktion



Pförtner



Klinik



Eingangsfax



Verwaltung



Qualitäts-  
sicherung



Bank



Posteingang



Veranstaltung



Industrie- und  
Handelskammer



Spedition



Personal-/  
Anwesenheits-  
zeiterfassung



Architekt



Auftrags- und  
Projektzeiter-  
fassung



Labor



Universitäts-,  
Schul- und  
Wissenschafts-  
institute



Warenannahme



# Elektrostempel ohne Textplatte



## REINER 940 Der Kennzeichnungsspezialist...

Der REINER 940 ist ein mobiler Inkjet-Drucker, der Produkte und Verpackungen leicht und schnell kennzeichnen kann. Neben Nummer, Datum, Uhrzeit und Text kann er auch Grafiken und Barcodes drucken.

### Ausführung MP

Für den Druck auf Metall  
und Kunststoff

### Pos. Abdruckbeispiele in Originalgröße

220  12345678  
22.05.2018 15:04  234567 890128

221  1234 5670 Production Date: 2018-01-29 09:23  
Best Before: Dec 2018  
Charge No.: 12345678

222 04.12.2018 德国 持喷

223  AKS202111150000033Y



Druckt mobil auf verschiedenen Oberflächen.



Es können insgesamt vier Druckbilder im Gerät gespeichert werden.



Gewünschtes Druckbild in der Maske erstellen und per USB übertragen!

## Beschreibung

- Nummer, Datum, Uhrzeit, Text sowie Grafiken und Barcodes, auch mehrzeilige Abdrucke
- Fortlaufend numerierender/datierender Barcode
- Mobiles oder auch stationäres Kennzeichnen
- Für Rechts- und Linkshänder geeignet
- Es können bis zu 4 verschiedene Druckbilder im Gerät gespeichert werden
- Abdruck kann einfach und schnell am PC erstellt und per USB oder Bluetooth übertragen werden
- Kennzeichnungsgut wird durch das Abrollen des REINER 940 bedruckt, alternativ berührungslos
- Integrierter Verschluss für Druckpatrone
- Die schnell trocknende MP-Tinte ermöglicht das Bedrucken glatter Oberflächen wie Metall und Kunststoff
- Max. Abdruckmaß: 140 x 12,7 mm (B x H)

## Anwendungen



Industrie/  
Produktion



Pfortner



Klinik



Qualitäts-  
sicherung



Veranstaltung



Universitäts-,  
Schul- und  
Wissenschafts-  
institute



Spedition



Architekt



Labor



Warenannahme

## Zifferngröße

bis 12,7 mm

bis 12,7 mm

bis 12,7 mm

bis 12,7 mm

# Elektrostempel ohne Textplatte



## jetStamp graphic 970 Der Universelle...

Der *jetStamp graphic 970* ist ein mobiler Inkjet-Drucker, der Dokumente oder Produkte einfach und schnell kennzeichnet. Neben Nummer, Datum, Uhrzeit und Text kann er auch Grafiken und Barcodes drucken. Mit der MP-Tinte ist es möglich, glatte Oberflächen wie Metall und Kunststoff zu bedrucken. Mobil, handlich und leicht programmierbar.

### Ausführung MP

Für den Druck auf Metall  
und Kunststoff

#### Pos. Abdruckbeispiele in Originalgröße

224 Production Date: 2018-01-29 09:23  
Best Before: Dec 2018  
Charge No.: 12345678

225 **jetStamp graphic 970**  
Barcode, Logo, Text, Datum, Uhrzeit und Nummer  
**REINER** 

226  **REINER**  
1234567890128 2021-06-01 15:04

227   
20210915CODE1280181





Bedrucken von Metall und Kunststoff mit schnelltrocknender Farbe (Ausführung MP).



Druckt mobil, schnell und leise auf den meisten ebenen und unebenen Untergründen.

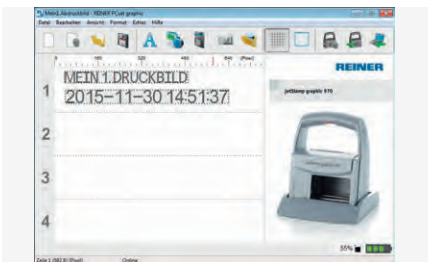

Gewünschtes Druckbild in der Maske erstellen und per USB übertragen!

## Beschreibung

- Nummer, Datum, Uhrzeit, Text sowie Grafiken und Barcodes
- Fortlaufend numerierender/datierender Barcode
- Es können bis zu 4 verschiedene Druckbilder im Gerät gespeichert werden
- Abdruck kann einfach und schnell am PC erstellt und per USB oder Bluetooth übertragen werden
- Durch Akkubetrieb lässt er sich handlich und leicht zum zu bedruckenden Gut bringen
- Dokumente/Produkte können schnell und individuell gekennzeichnet werden
- Mit der MP-Tinte ist es möglich, Metall und Kunststoff zu bedrucken. Die Tinte trocknet rasch und ist dann wischfest.
- Max. Abdruckmaß: 65 x 12,7 mm (B x H)

## Anwendungen



Industrie/  
Produktion



Pförtner



Klinik



Eingangsfax



Verwaltung



Qualitäts-  
sicherung



Bank



Posteingang



Veranstaltung



Industrie- und  
Handelskammer



Spedition



Personal-/  
Anwesenheits-  
zeiterfassung



Architekt



Auftrags- und  
Projektzeiter-  
fassung



Labor



Universitäts-,  
Schul- und  
Wissenschafts-  
institute



Warenannahme

## Zifferngröße

bis 12,7 mm

bis 12,7 mm

bis 12,7 mm

bis 12,7 mm

# Elektrostempel mit Textplatte



## ChronoDater 920/922/925 Der Zeitspezialist...

Der ChronoDater von REINER unterstützt Sie ideal bei der Dokumentation im Wareneingang, der Zeiterfassung und in den verschiedensten Bereichen der Verwaltung. Datum und Uhrzeit werden vollautomatisch aktualisiert.

Pos.	Abdruckbeispiele in Originalgröße			
228	<table border="1"><tr><td>STAHLWERKE BOCKUM</td></tr><tr><td>0 5. 08. 2023</td></tr><tr><td>Eingegangen</td></tr></table>	STAHLWERKE BOCKUM	0 5. 08. 2023	Eingegangen
STAHLWERKE BOCKUM				
0 5. 08. 2023				
Eingegangen				
229	<table border="1"><tr><td></td></tr><tr><td><b>BRANDOL</b> Mineralölhandel GmbH</td></tr></table>		<b>BRANDOL</b> Mineralölhandel GmbH	
				
<b>BRANDOL</b> Mineralölhandel GmbH				
230	<table border="1"><tr><td>Wareneingang</td></tr><tr><td>15. 02. 2020 20 :3 0</td></tr><tr><td>Annahme unter Vorbehalt</td></tr></table>	Wareneingang	15. 02. 2020 20 :3 0	Annahme unter Vorbehalt
Wareneingang				
15. 02. 2020 20 :3 0				
Annahme unter Vorbehalt				

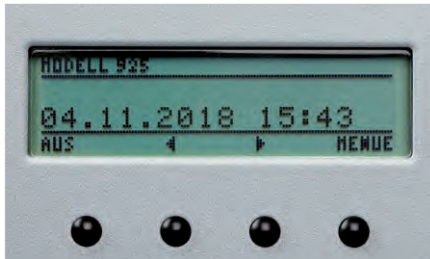

Einstellung der korrekten Startzeit – Tag, Stunde und Minuten.



Gehäuseschloss, schützt vor Manipulationen an der Textplatte.



Optional: Fußkontakt.

## Zifferngröße

3,5 mm

3,5 mm

3,5 mm

## Beschreibung

- Stempelt Datum, Uhrzeit und Text
- Einfaches Einstellen und genaue Schaltung der Druckräder im Tages-, Stunden- und Minutenrhythmus
- Berechnet automatisch Sommer- und Normalzeit sowie Monats- und Jahreswechsel einschließlich Schaltjahren
- Einfache Menüführung durch bedienerfreundliche LCD-Anzeige
- Platzsparend
- Sicherheit durch Chipkarte und Passwortschutz
- Chipkarte als Schlüsselfunktion (Zugangsberechtigung)
- Stempelt 2–4 Durchschläge
- Leiser Abdruck

### Modell 920 für Datum

- Datum in Zahlen, volles Jahr oder ISO-Datum mit gekürztem Jahr
- Textplatte 42 x 30 mm aus hochwertigem Kunststoff (Delrin)
- LCD-Anzeige für Datum und Uhrzeit
- Belegstapelhöhe max. 20 Blatt
- Inklusive einstellbarem Anschlag
- Auslösen des Stempelvorgangs durch Niederdrücken des Anlegetisches oder durch automatischen Anstoßkontakt

### Modell 922 mit voller Textplatte

- Wie Modell 920 aber ohne Datum, nur für Texte, Logos, Unterschriften usw.

### Modell 925 für Datum und Uhrzeit

- Wie Modell 920, jedoch mit zusätzlichem Uhrzeitdruck

## Optionen

- Gehäuseschloss
- Wandhalterung
- Fußkontakt
- Fremdansteuerung (auf Anfrage)

## Anwendungen



Industrie/  
Produktion



Pförtner



Klinik



Eingangsfax



Verwaltung



Qualitäts-  
sicherung



Bank



Posteingang



Veranstaltung



Industrie- und  
Handelskammer



Spedition



Personal-/  
Anwesenheits-  
zeiterfassung



Architekt



Auftrags- und  
Projektzeiter-  
fassung



Labor



Universitäts-,  
Schul- und  
Wissenschafts-  
institute



Warenannahme

# Elektrostempel mit Textplatte



## REINER 880 Das Multitalent...

Der Elektrostempel REINER 880 verbindet modernes Design mit hoher Funktionalität. Die leichte Bedienung, der schnelle Druck und die Anpassungsfähigkeit an jede Stempelanforderung optimieren Ihre Arbeitsabläufe.

### Pos. Abdruckbeispiele in Originalgröße

232

Wir beglaubigen die vorstehende/n Unterschrift/en.  
Der abgegebenen Erklärung kann aller Glaube beigemessen werden.



*Neil Weatzen*  
Unterschrift

Industrie- und Handelskammer zu Koblenz

261370 30.NOV 2019 07:40

234

Medizinische Hochschule  
Hannover  
ZENTRALE POSTSTELLE

Anlagen		
---------	--	--

EING. 000005 01.10.19 09:41



Sicherheits Schloss zur Sicherung der Textplatte gegen Missbrauch.

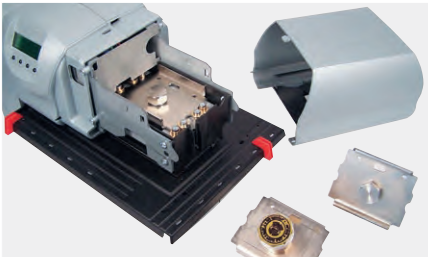

Ebenfalls erhältlich in der Version REINER 880-50. Statt Textplatten arbeitet dieses Gerät mit Stempelköpfen.



Identifikation des Bediener mit personalisierter Chipkarte.

## Zifferngröße

3,2 mm

3,2 mm

## Beschreibung

- Stempelt automatisch fortlaufende Nummern, Datum, Uhrzeit und wählbaren Vortext
- Große Textplatte mit 62 x 40 mm für Gravur von Logo, Signatur und Siegel
- Schriftarten von eng bis weit (max. 35 Zeichen pro Zeile, max. Abdruckbreite 60 mm)
- Schneller Textplattenwechsel
- Einfache Menüführung durch bedienerfreundliche LCD-Anzeige
- 37 gespeicherte Abdruckkombinationen, einfach anwählbar
- Gespeicherte Vortexte in 16 west- und osteuropäischen Sprachen
- Integrierter Chipkartenleser
- Auf A4-Formularen können alle Abdruckpositionen erreicht werden
- Variable Einschubmöglichkeiten der zu bedruckenden Dokumente
- Belegstapelhöhe max. 20 Blatt
- Stempelt 3-4 Durchschläge
- Eingebauter Abdruckzähler
- Auslösen des Stempelvorgangs durch Niederdrücken des Tisches oder durch frei positionierbaren, automatischen Anstoßkontakt

## Optionen

- Chipkarte  
Identifikation des Bediener mit personalisierter Chipkarte  
Sperrfunktion bei fehlender Chipkarte (Schlüssel-funktion)  
Chipkarte als Speichermedium für Sonderabdrucke
- Software Click & Stamp  
Zur Übertragung individueller Texte und Daten vom PC zum REINER 880
- Fußkontakt

## Anwendungen



Industrie/  
Produktion



Spedition



Klinik



Architekt



Verwaltung



Labor



Bank



Industrie- und  
Handelskammer



Veranstaltung



Universitäts-,  
Schul- und  
Wissenschafts-  
institute



# Elektrostempel mit Textplatte



## REINER 510 Der Allrounder...

Leise, zuverlässig und vielseitig einsetzbar – der REINER 510 spielt dann seine Stärken aus, wenn unterschiedlich starke Poststücke oder Belegstapel bestempelt werden müssen.

### Pos. Abdruckbeispiele in Originalgröße

236

Bgm.	I	II	IV									
STADT NEUENBURG AM RHEIN												
0 9. 02. 2019												
1	2	3	4	5	6	7	8	9	10	11	12	13
14	15	16	17	18	19	20	21	22	23	24	25	26

237

UNITED SAVINGS BANK					
NEW YORK, N.Y.					
0 6. OCT. 2019					
10	20	30	40	50	60

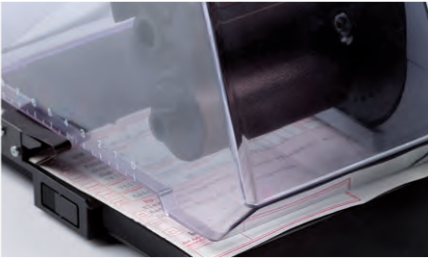

Verstellbarer Tiefenanschlag mit Lichtschanke auf Wunsch.

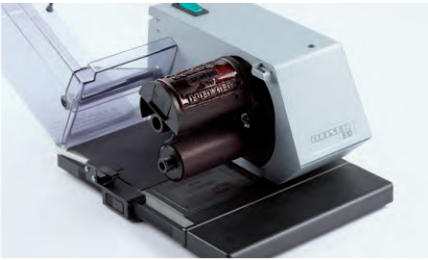

Einfache Datumeinstellung mit Rändelrad und Ziehkeilwelle.

## Beschreibung

- Bestempelt alle Papierarten und Karton
- Vielseitig einsetzbar als Datumstempel, ohne Text, Datum- und Textstempel oder nur Textstempel
- Textklischee 60 x 35 mm, Gummiplatte
- Textklischee kann einfach und schnell ausgewechselt werden
- Viele Datumausführungen möglich
- Schnelle und leichte Datumeinstellung mit Rändelrad und Ziehkeilwelle
- Automatische Einfärbung durch mikroporöse Einwegfarbwalze mit Spezial-REINER-Stempelfarbe
- Stempelt schnell, wischfest, farbintensiv und positionsgenau
- Große Einschubtiefe und Klarsichtkante zum schnellen und genauen Platzieren des Abdrucks
- Belegstapelhöhe max. 40 Blatt
- Stempelvorgang wird durch leichtes Niederdrücken des Anlegetiesches ausgelöst

## Option

- Tiefenanschlag: Auslösung durch Anstoßkontakt mit integrierter Lichtschanke, Seitenanschlag

## Anwendungen



Industrie/  
Produktion



Pförtner



Klinik



Eingangsfax



Verwaltung



Qualitäts-  
sicherung



Bank



Posteingang



Veranstaltung



Industrie- und  
Handelskammer



Spedition



Universitäts-,  
Schul- und  
Wissenschafts-  
institute



Architekt



Labor



Warenannahme

## Zifferngröße

4,0 mm

4,0 mm



# Elektrostempel ohne Textplatte



## timeStamp 131 Der Vorteilhafte...

Der timeStamp 131 ist ein kompakter Elektrostempel in modernem Design. Die einfache Bedienung, die vielfältigen Druckmöglichkeiten optimieren Ihre Arbeitsabläufe in allen Bereichen, in denen Zeit, Datum und Nummer zu stempeln sind.

### Pos. Abdruckbeispiele in Originalgröße

238 JAN 21 2019 AM5:39

239 AUG 13 2022 PAID

240 2019 ADU 19 16:46

241 FR, 18 9:50

242 17 FEV 2018 16:43

243 20 ADU 2023 PAYÉ

244 ERHAL 14 JUN 2024

245 19 JUN 2021 00000023

246 000012 13 OCT 29 8:20

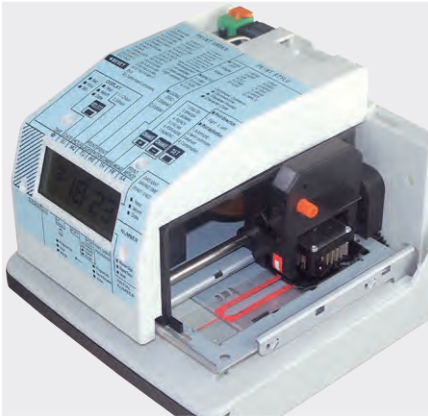

Farbandkassette und Druckkopf.

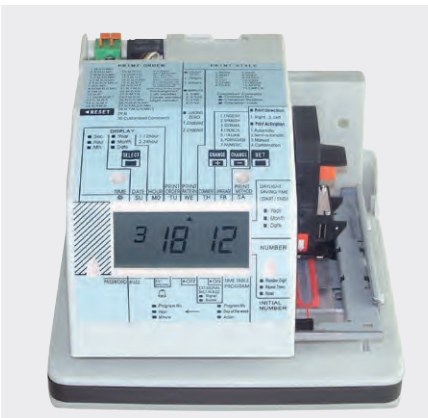

Leichte Einstellungsmöglichkeiten.

## Beschreibung

- Stempelt vielfältige Varianten von Zeit, Datum, Nummer und Text
- Einzeiliger Textdruck, maximale Abdruckbreite 40 mm
- Individueller Abdruck bis zu 3 Zeilen programmierbar
- Multifunktionale LCD-Anzeige von Tag, Stunden, Minuten und Wochentag
- Programmierung über Tasten mit Cursorführung
- Automatische Tages-, Monats- und Jahresumschaltung
- Zeitausdruck in verschiedenen Formaten: 12- oder 24-Stunden-Format, wahlweise in Std/Min, 1/100-, 1/10- oder 1/20-Stunde
- Programmsicherung durch Passwort
- Stempelt bis zu 3 Durchschläge
- Einstellbarer Tiefenanschlag für Einschubtiefe
- Druckauslösung automatisch, halbautomatisch, manuell oder kombiniert
- Wandhalterung im Gehäuse integriert

## Anwendungen



Industrie/  
Produktion



Pförtner



Klinik



Eingangsfax



Verwaltung



Qualitäts-  
sicherung



Bank



Posteingang



Veranstaltung



Industrie- und  
Handelskammer



Spedition



Personal-/  
Anwesenheits-  
zeiterfassung



Architekt



Auftrags- und  
Projektzeiter-  
fassung



Labor



Universitäts-,  
Schul- und  
Wissenschafts-  
institute



Warenannahme

### Zifferngröße

3,0 mm

3,0 mm

3,0 mm

3,0 mm

3,0 mm

3,0 mm

3,0 mm

3,0 mm

3,0 mm

# Zubehör

<p><b>jetStamp graphic 970</b></p>	<p><b>jetStamp graphic 970 MP</b></p>	<p><b>REINER 940</b></p>	<p><b>REINER 940 MP</b></p>	<p><b>speed-i-Jet 798</b></p>
 <p>Inkjet-Druckpatrone P3-S, schwarz oder magenta</p>	 <p>Inkjet-Druckpatrone P3-MP3, schwarz (schnell trocknend)</p>	 <p>Inkjet-Druckpatrone P3-S, schwarz oder magenta</p>	 <p>Inkjet-Druckpatrone P3-MP3, schwarz (schnell trocknend)</p>	 <p>Inkjet-Druckpatrone P1-S, schwarz oder rot</p>
<p><b>jetStamp 790/791/792</b></p>	<p><b>jetStamp 792</b></p>	<p><b>jetStamp 790 MP/791 MP/792 MP</b></p>		
 <p>Inkjet-Druckpatrone P1-S, schwarz oder rot</p>	 <p>Halterung</p>	 <p>Inkjet-Druckpatrone P1-MP2 schwarz oder rot (schnell trocknend), Spritze, Verpackungsbeutel mit Zip-Verschluss</p>		
<p><b>ChronoDater 920/922/925</b></p>				
 <p>Farbbandkassetten zum Austauschen: Nylon-Farbband schwarz, rot oder blau</p>	 <p>Wandhalterung</p>	 <p>Chipkarte</p>	 <p>Fußkontakt</p>	 <p>Gehäuseschloss, schützt vor Manipulationen an der Textplatte</p>
<p><b>REINER 880</b></p>				
 <p>Farbbandkassette komplett, schwarz, rot oder blau</p>	 <p>Sicherheitschloss zur Sicherung der Textplatte gegen Missbrauch</p>	 <p>Chipkarte</p>	 <p>Fußkontakt</p>	
<p><b>REINER 510</b></p>		<p><b>timeStamp 131</b></p>		
 <p>Ersatzfarbwalze schwarz oder rot</p>	 <p>Tiefenanschlag: Auslösung durch Anstoßkontakt mit integrierter Lichtschranke, Seitenanschlag</p>	 <p>Farbbandkassette komplett, schwarz oder rot</p>		

# Geschäftsbedingungen

**1. Allgemeines:** Für die gesamte Geschäftsverbindung gelten ausschließlich unsere nachstehenden Geschäftsbedingungen. Abweichende Vereinbarungen oder Ergänzungen sind nur verbindlich, wenn sie von uns schriftlich bestätigt werden. Diese gelten in jedem Falle nur für die Bestellung, für die sie getroffen wurden. Der Besteller verzichtet auf eigene Geschäftsbedingungen, wenn er nicht unverzüglich schriftlich widerspricht.

**2. Angebot:** Unsere Angebote sind grundsätzlich freibleibend. Alle Angaben in Angeboten sowie den dazu gehörigen Unterlagen, Preislisten und Werbeprospekten wurden von uns sorgfältig ermittelt, sind aber unverbindlich, sofern sie nicht ausdrücklich als verbindlich bezeichnet werden. An allen von uns erstellten Angebotsunterlagen, insbesondere den Zeichnungen sowie den Beilagen dazu, behalten wir uns alle Eigentums- und Urheberrechte vor.

**3. Export:** Da wir in verschiedenen Ländern vertraglich gebunden sind, dürfen unsere Erzeugnisse nur mit unserem ausdrücklichen Einverständnis exportiert werden.

**4. Preise:** Alle Preise verstehen sich ab unserem Geschäftssitz. Hinzu kommt die im Zeitpunkt des Vertragsabschlusses gesetzlich gültige Umsatzsteuer. Die Berechnung erfolgt zu den am Tag der Lieferung geltenden Preisen. Alle Preise gelten ab Fabrik. Unseren Preisen liegen die zur Zeit der Auftragsbestätigung gültigen Lohn- und Materialkosten zugrunde. Sollten sich bis zum Tage der Lieferung Änderungen dieser Kosten ergeben, sind wir berechtigt, entsprechende Preiskorrekturen vorzunehmen.

**5. Lieferzeit:** Die Lieferzeit beginnt mit dem Tage unserer Auftragsbestätigung. Die Lieferfristen werden von uns so festgelegt, dass sie aller Voraussicht nach eingehalten werden können; sie sind jedoch, falls nicht ausdrücklich etwas anderes vereinbart wird, unverbindlich. Die Nichteinhaltung der Lieferfristen entbindet den Besteller nicht von seiner Abnahmeverpflichtung.

**6. Sonderfertigungen:** Geräte, die nach vorgelegtem Kundenwunsch angefertigt wurden, können nicht zurückgenommen werden. Erfolgen Änderungen oder Abbestellungen solcher Geräte, so müssen die aufgelaufenen Kosten zuzügl. eines angemessenen Gewinnanteils berechnet werden.

**7. Werkzeuge und Formen:** Werkzeuge und Formen gehen erst mit restloser Zahlung in das Eigentum des Bestellers über. Soweit es sich um eine Anfertigung von Gegenständen nach Modellen oder Zeichnungen des Käufers handelt, haftet der Besteller für alle Ansprüche aus Schutzrechten Dritter und der für die von uns aufgewendeten Kosten. Wir bewahren die Werkzeuge und Formen sorgfältig auf und pflegen sie. Für Schäden, die trotz sachgemäßer Behandlung auftreten, haften wir nicht, tragen vielmehr nur diejenigen Kosten der Instandsetzung, die mit der Fertigung unmittelbar zusammenhängen. Die durch Abnutzung entstehenden Kosten trägt der Besteller.

**8. Zahlungsbedingungen:** Unsere Lieferungen sind, soweit nichts anderes vereinbart wird, innerhalb von 30 Tagen netto ab Rechnungsdatum zahlbar. Wir sind berechtigt, Vorauszahlungen oder Sicherheitsleistungen zu verlangen, wenn der Besteller die Zahlungsbedingungen nicht einhält oder Umstände bekannt werden, welche die Kreditwürdigkeit des Kunden beeinträchtigen. Nach angemessener Fristsetzung sind wir berechtigt, vom Vertrag zurückzutreten oder Schadenersatz wegen Nichterfüllung zu verlangen.

**9. Auftragsbestätigung:** Alle Bestellungen, Abreden, Zusicherungen usw. einschließlich derjenigen unserer Vertreter, bedürfen zur Rechtswirksamkeit unserer schriftlichen Bestätigung.

**10. Verpackung:** Die Ware wird mangels besonderer Weisungen in branchenüblicher Weise verpackt. Die Verpackung wird zum Selbstkostenpreis berechnet und nicht zurückgenommen.

**11. Lieferung und Gefahrenübergang:** Zu Teillieferungen sind wir berechtigt; sie gelten als selbständiges Geschäft. Mit der Übergabe an den Besteller, die Bahn, den Spediteur oder Frachtführer, spätestens jedoch mit Verlassen unseres Werkes, geht die Gefahr in jedem Falle, auch bei frachtfreier Lieferung, auf den Besteller über.

**12. Eigentumsvorbehalt:** Alle Lieferungen erfolgen unter Eigentumsvorbehalt. Das Eigentum geht auf den Besteller erst nach Bezahlung seiner gesamten Verbindlichkeiten aus seiner Geschäftsverbindung mit REINER über. Dies gilt auch dann, wenn der Kaufpreis für bestimmte von dem Besteller bezeichnete Warenlieferungen bezahlt worden ist. Bei laufender Rechnung gilt das vorbehaltenen Eigentum als Sicherung unserer Saldoforderung. Falls Wechsel oder Schecks in Zahlung gegeben werden, gilt erst die Einlösung als Tilgung. Die Forderungen des Bestellers aus dem Weiterverkauf der Vorbehaltswaren werden bereits jetzt an uns abgetreten und zwar ohne Rücksicht darauf, ob die Vorbehaltsware ohne oder nach der Verarbeitung weiterverkauft wird. Die abgetretenen Forderungen dienen zu unserer Sicherung nur in Höhe des Wertes der jeweils verkauften Vorbehaltswaren.

**13. Gewährleistung:** REINER gewährleistet, dass der Liefergegenstand nicht mit Mängeln behaftet ist und die gegebenenfalls garantierte Beschaffenheit aufweist. Mängel am Produkt verursacht durch höhere Gewalt sind ausgeschlossen. Die Verjährungsfrist für Sachmängelansprüche beginnt mit dem Tag der Ablieferung und beträgt 12 Monate. Voraussetzung für die Gewährleistung ist der bestimmungsgemäße Gebrauch und eine – bezogen auf das jeweilige Gerät – normale Beanspruchung, sowie eine vorbeugende, turnusmäßige Wartung, soweit diese für den Liefergegenstand technisch geboten ist. Die Gewährleistung schließt nicht ein Störungsbeseitigungen wegen schlechtem Belegmaterial, falschen Tintenpatronen, falscher Gerätehandhabung, unsachgemäße Reparaturversuche des Kunden oder Beschädigungen beim Gerätetransport und Schäden durch Fremdkörper. Für von uns gelieferte Software gilt die Gewährleistung nur für das aktuelle und freigegebene Release. Von der Gewährleistung ausgeschlossen sind Mängel und/oder Schäden, die insbesondere zurückzuführen sind auf unsachgemäßen Gebrauch, betriebsbedingte Abnutzung und üblichen Verschleiß, Bedienungsfehler und Fahrlässigkeit des Kunden beim Umgang mit dem Liefergegenstand etc. Ist mit REINER ein Wartungsvertrag abgeschlossen, werden Mängel nach berechtigter und rechtzeitiger Mängelrüge vor Ort beseitigt. Liegt kein Wartungsvertrag zugrunde, erfolgt die Mängelbeseitigung nach berechtigter und rechtzeitiger Mängelrüge und kostenfreier Einsendung des Vertragsgegenstandes in die REINER-Kundendienstzentrale in Furtwangen. Schlägt die Nachbesserung fehl und sind weitere Nachbesserungsversuche nicht zumutbar, können die gesetzlichen Gewährleistungsrechte geltend gemacht werden. Lassen sich mitgeteilte Mängel bei Überprüfung nicht feststellen, trägt der Besteller die Kosten der Überprüfung. Dies gilt auch, wenn Fehler zwar festgestellt werden können, aber auf fehlerhafte Bedienung oder auf Störungen zurückzuführen sind, die wir nicht zu vertreten haben.

**14. Haftung:** Der Auftragnehmer haftet für von ihm verursachte Schäden nach den gesetzlichen Bestimmungen in den Fällen des groben Verschuldens (Vorsatz und grobe Fahrlässigkeit), ferner bei Übernahme einer Garantie, bei einer vom Auftragnehmer zu vertretenden Verletzung von Leben, Körper oder Gesundheit sowie in den Fällen eines vom Auftragnehmer zu vertretenden Unvermögens bzw. einer von ihm zu vertretenden Unmöglichkeit. Verletzt der Auftragnehmer mit einfacher Fahrlässigkeit eine Kardinalpflicht oder eine vertragswesentliche Pflicht, ist seine Ersatzpflicht auf den vertragstypischen, unvorhersehbaren Schaden begrenzt. In allen anderen Fällen der Haftung sind Schadenersatzansprüche gegen den Auftragnehmer wegen der Verletzung einer Pflicht aus dem Schuldverhältnis sowie wegen unerlaubter Handlung ausgeschlossen, so dass der Auftragnehmer insoweit nicht für entgangenen Gewinn oder sonstige Vermögensschäden des Auftraggebers haftet.

**15. Erfüllungsort und Gerichtsstand:** Erfüllungsort für Lieferung und Zahlung ist Furtwangen/Schwarzwald. Gerichtsstand für beide Teile ist Donaueschingen. Für vertragliche Beziehungen gilt deutsches Recht.

**16. Schlussbestimmungen:** Sollte eine oder mehrere der vorstehenden Bestimmungen unwirksam sein, so hat dieses keine Auswirkungen auf die übrigen Bestimmungen. Eine eventuell unwirksame Bestimmung ist so auszulegen, dass sie in wirksamer Form dem beabsichtigten Zweck am nächsten kommt.





**REINER**  
www.reiner.de



www.reiner.de